

CONVENIENT SHAKER BAG
MONEY BACK GUARANTEE!

Kills Ants* On Contact

For outdoor use around
the home only.

Spectracide[®]

ANT SHIELD[®]

INSECT KILLER GRANULES

Insecticida
granulado
para hormigas



KILLS OVER 65 Insect Types  **Starts To Kill IN MINUTES**
as listed

USE ON LAWN AND AS A BARRIER TREATMENT

Active Ingredient:
Lambda-Cyhalothrin..... 0.04%
Other Ingredients..... 99.96%
*Except harvester and pharaoh
†For terms of guarantee, see back.

KEEP OUT OF REACH OF CHILDREN
CAUTION See back for additional
precautionary statements.

MANTÉNGASE FUERA DEL ALCANCE DE LOS NIÑOS
PRECAUCIÓN Consulte la parte posterior para conocer las
declaraciones preventivas adicionales.

Net Wt 3.0 lb
(1.3 kg)

CONVENIENT
SHAKER
BAG



ANT SHIELD[®] INSECT KILLER GRANULES

Insecticida granulado para hormigas

KILLS OVER 65 Insect Types  **Starts To Kill IN MINUTES**
as listed



Also Kills Roaches (German and American), Water Bugs, Silverfish, Sowbugs (Pillbugs) and Crickets



Deep-Reaching Formula – Completely Dissolves for More Killing Power

PRODUCT FACTS

WHAT IT DOES:

Helps protect your home from invading ants*. Also kills crickets, earwigs, fleas, roaches (German and American), Palmetto bugs, water bugs, millipedes, mites, silverfish, sowbugs (pillbugs), and other listed insects.
*Except harvester and pharaoh

WHERE TO USE:

Outdoors, on lawns and as a barrier band treatment around house foundation.

QUESTIONS & COMMENTS:

Call 1-800-917-5438 or visit our website at www.spectracide.com

GUARANTEED RESULTS OR YOUR MONEY BACK

If you are not satisfied with this product for any reason, send your written request for a refund to the address below, together with the original dated store receipt showing the price you paid. Please allow 6-8 weeks for processing.

USE OUTDOORS AS A BARRIER BAND TREATMENT



RESEALABLE BAG



SLIDE TAB TO OPEN BAG
Deslice la lengüeta para abrir la bolsa



PULL SIDES APART TO BREAK SEAL
Jale los lados para romper el sello

STOP READ ENTIRE LABEL BEFORE USE.

DIRECTIONS FOR USE

It is a violation of Federal law to use this product in a manner inconsistent with its labeling.

STOP Keep children and pets off treated area until product has been watered in and lawn is dry.

- Do not make applications during rain. Apply this product directly to the lawn or garden area. Water treated area as directed on this label. Do not water to the point of runoff.
- Application is prohibited directly into sewers or drains, or to any area like a gutter where drainage to sewers, storm drains, water bodies, or aquatic habitat can occur. Do not allow the product to enter any drain during or after application.

In New York State, this product may not be applied to lawns within 100 ft of a coastal marsh, or stream that drains directly into a coastal marsh.

NOTE:

- Do not apply more than six (6) times per year per location.
- Do not apply within 24 hours of rain.
- Do not allow product to run off from target site.

BAND TREATMENT AROUND HOUSE

- Spectracide® Ant Shield® Insect Killer Granules kill ants* (except harvester and pharaoh), as well as fleas, mites, crickets**, earwigs, millipedes, roaches (German and American), Palmetto bugs, water bugs, sowbugs (pillbugs), silverfish, ticks (including ticks that may transmit Lyme Disease) and other pests.
- Slide tab to open bag.
- Pull sides apart to break seal.
- Evenly sprinkle granules in a 3- to 5-foot wide band along the foundation of your home. Granules should be spaced like the ones pictured to the right. Use rate = 2 lb per 1,000 sq ft (an area 5' x 200') or 3.2 oz for each 100 sq ft.
- Gently water treated areas.



USE TIPS

- Try to get even coverage throughout your "barrier band."
- Reapply after hard rains to areas where downspouts empty.

SPOT TREATMENT FOR ANTS

- Evenly sprinkle granules over and around each anthill.
- Use 2 oz (1½ tsp) per anthill.
- Gently water treated areas immediately after application.

OVERALL LAWN APPLICATION

- Spectracide Ant Shield Insect Killer Granules kill ants*, armyworms (fall and yellow-striped), centipedes, European crane flies, crickets**, cutworms, earwigs, fleas, lawn moths (sod webworms), grasshoppers, Japanese beetles (adults), pillbugs, spittle bugs, mites, green June beetles, leafhoppers, millipedes, springtails and ticks (including ticks that may transmit Lyme Disease), and ladybeetles†.
- For application with bag, apply at the rate of 2 lb per 1,000 sq ft (an area 20' x 50') or 3.2 oz per 100 sq ft (an area 10' x 10').

*Ants (except harvester and pharaoh): Argentine, Florida carpenter, black carpenter, southern, field, Allegheny mound, cornfield, honey, pavement, red imported fire ant, nuisance, odorous, pyramid, black turf, white-footed, crazy, little black, ghost, thief, acrobat, citronella, big-headed, lawn.

**Crickets: House, common short-tailed, indes short-tailed, Arizona, tropical, variable field, fall field, southeastern field, Texas field, spring field, northern wood, western striped, eastern striped, sand field, vocal field, southern wood.

†Ladybeetles: Convergent, seven-spotted, two-spotted, thirteen-spotted, twice-stabbed, Asian.

STORAGE AND DISPOSAL

Storage: Reclose bag tightly after each use. Store in a cool, dry area which is inaccessible to children and pets. **Disposal:** If empty: Nonrefillable container. Do not reuse or refill this container. Offer for recycling, if available. If partly filled: Call your local solid waste agency for disposal instructions. Never place unused product down any indoor or outdoor drain.

PRECAUTIONARY STATEMENTS

Hazards to Humans and Domestic Animals

CAUTION: Harmful if swallowed. Causes moderate eye irritation. Avoid contact with eyes or clothing. Wash hands thoroughly after handling and before eating or smoking. Food utensils such as spoons or measuring cups must not be used for food purposes after use in measuring pesticides.

First Aid

If Swallowed: Call a Poison Control Center or doctor immediately for treatment advice. Have person sip a glass of water if able to swallow. Do not induce vomiting unless told to do so by a Poison Control Center or doctor. Do not give anything by mouth to an unconscious person.

If in Eyes: Hold eye open and rinse slowly and gently with water for 15-20 minutes. Remove contact lenses, if present, after the first 5 minutes, then continue rinsing eye. Call a Poison Control Center or doctor for treatment advice. Have the product container or label with you when calling a Poison Control Center, doctor, or going for treatment.

Environmental Hazards

This product is highly toxic to fish and aquatic invertebrates. To protect the environment, do not allow pesticide to enter or run off into storm drains, drainage ditches, gutters or surface waters. Applying this product in calm weather when rain is not predicted for the next 24 hours will help to ensure that wind or rain does not blow or wash pesticide off the treatment area. Sweeping any product that lands on a driveway, sidewalk, or street, back onto the treated area of the lawn or garden will help to prevent runoff to water bodies or drainage systems.

NOTICE: To the extent consistent with applicable law, buyer assumes all responsibility for safety and use not in accordance with directions.

Questions & Comments? Call 1-800-917-5438 or visit our website at www.spectracide.com

Distributed by Spectrum Group, Division of United Industries Corporation

PO Box 142642, St. Louis, MO 63114-0642

EPA Reg. No. 9688-181-8845

EPA Est. Nos. 9198-AL-1 (A), 9198-DH-2 (B), 9198-OH-1 (M), 39578-TX-1 (AM), 8378-IN-1 (CM),

5905-GA-1 (CA), 5905-IA-1 (CA), 5905-AR-1 (CK)

Circled letter is first letter of lot number. 11-11737 © 2013 UIC

ALTO LEA TODA LA ETIQUETA ANTES DE USAR.

MODO DE EMPLEO

Se considera una violación a la ley federal usar este producto de una manera que no sea la indicada en la etiqueta.

ALTO Mantenga a los niños y las mascotas fuera de la zona tratada hasta que el producto se haya mojado y el césped esté seco.

- No realice aplicaciones durante lluvias. Aplique este producto directamente sobre el césped o zona de jardín. Riegue la zona tratada como se describe en esta etiqueta. No riegue hasta el punto de escurecimiento.
- Se prohíbe la aplicación directa a alcantarillas o drenajes, así como a cualquier zona similar a una cuneta en la que pueda producirse el drenaje a alcantarillas, drenajes pluviales, masas de agua o hábitats acuáticos. No permita que el producto entre en ningún drenaje durante o después de su aplicación.

En el Estado de Nueva York, no se podrá aplicar este producto en áreas de césped ubicadas a una distancia de hasta 100 pies de un pantano costero o de un arroyo que desemboque directamente en un pantano costero.

NOTA:

- No lo aplique más de seis (6) veces por año por lugar.
- No lo aplique hasta que hayan transcurrido 24 horas desde que llovió.
- No permita que el producto se escurea del sitio que es el objetivo de tratamiento.

TRATAMIENTO EN FRANJA ALREDEDOR DE LA CASA

- El insecticida granulado para hormigas Ant Shield® de Spectracide® mata hormigas* (excepto cosechera y faraón), y también pulgas, ácaros, grillos**, tijeretas, milipés, cucarachas (alemanas y americanas), cucarachas de café, chinches de agua, cochinillas de la humedad (cochinillas), leplismas, garrapatas (incluyendo las garrapatas que transmiten la enfermedad de Lyme) y otros insectos nocivos.
- Deslice la lengüeta para abrir la bolsa.
- Jale los lados para romper el sello.
- Espazra los granúlos uniformemente en una franja de 3 a 5 pies de ancho alrededor de la casa. Los granúlos deben estar espaciados como se muestra a la derecha. Use una proporción igual a 2 lbs por cada 1,000 pies cuadrados (un área de 5' x 200') o 3.2 oz. por cada 100 pies cuadrados.
- Riegue con cuidado las zonas tratadas.

CONSEJOS SOBRE EL USO

- Trate de lograr una cobertura pareja en toda su "franja literal".
- Después de una lluvia fuerte, vuelva a aplicar en las áreas donde vacían las bajantes.

TRATAMIENTO LOCALIZADO PARA HORMIGAS

- Espazra los granúlos uniformemente sobre y alrededor de cada hormiguero.
- Use 2 oz. (1½ cdta.) por hormiguero.
- Riegue con cuidado las zonas tratadas inmediatamente después de la aplicación.

APLICACIÓN GENERAL EN CÉSPED

- El insecticida granulado para hormigas Ant Shield® de Spectracide® mata hormigas*, gusanos soldados (gusano cogollero, gusano piro), clematis, tijeretas europeas, grillos**, gusanos cortadores, tijeretas, pulgas, polilla del césped (oruga tejedora del césped), saltamontes, escarabajos japoneses (adultos), cochinillas, cigarrillos, ácaros, escarabajos verdes de junio, saltarinas, milipés, friesea y garrapatas (incluyendo las garrapatas que transmiten la enfermedad de Lyme) y mariguitas†.
 - Para aplicación con bolsa, aplique en una proporción de 2 lbs por cada 1,000 pies cuadrados (un área de 20' x 50') o 3.2 oz. por cada 100 pies cuadrados (un área de 10' x 10' pies).
- *Hormigas (excepto cosechera y faraón): Argentinas, carpinteras de la Florida, carpinteras negras, del sur, de campo, Allegheny mound, de los campos de maíz, de la miel, del pavimento, brava roja importada, molestas, olorosas, pirámide, escarabajo negro, de patas blancas, loca, pequeña negra, lantasma, ladrona, acrobata, citronela, cabezona, del césped.
- **Grillos: Doméstico, común de cola corta, de las Indias de cola corta, Arizona, tropical, de campos variables, de los campos de olivo, de los campos del suleste, de los campos de Texas, de los campos de primavera, de los bosques del norte, rayado del oeste, rayado del este, de los campos de arena, vocal del campo, de los campos del sur.
- †Mariguitas: Convergentes, de siete puntos, de dos puntos, de trece puntos, de doble punición, asiáticas.

ALMACENAMIENTO Y ELIMINACIÓN

Almacenamiento: Cierre de nuevo la bolsa herméticamente después de cada uso. Guarde en un lugar fresco y seco que no sea accesible a los niños ni a las mascotas. **Eliminación:** Si está vacío: Envase no rellenable. No vuelva a usar ni a rellenar este envase. Utilizado para reciclar, si existe esa opción. Si está parcialmente vacío: Llame a su servicio de eliminación de desechos más cercano para obtener instrucciones de eliminación. Nunca tire el producto sin usar por ningún drenaje interno ni externo.

DECLARACIONES PREVENTIVAS

Riesgos para los seres humanos y los animales domésticos

PRECAUCIÓN: Nocivo si se ingiere. Causa irritación moderada a los ojos. Evite el contacto con los ojos o la ropa. Lávese muy bien las manos después de manipularlo y antes de comer o fumar. Los utensilios para alimentos como cucharas o tazas para medir no se deben usar con alimentos después de utilizarlos para medir pesticidas.

Primeros Auxilios

Si se Ingieren: Llame inmediatamente a un centro de control de envenenamientos o a un médico para recibir instrucciones de tratamiento. Si la persona puede tragar, haga que beba poco a poco un vaso de agua. No induzca el vómito, a menos que así se lo indique un centro de control de envenenamientos o un médico. No administre nada por la boca a una persona que haya perdido el conocimiento. Si entra en contacto con los ojos: Mantenga los ojos abiertos y enjuague con agua lentamente, con cuidado, durante 15 a 20 minutos. Si hay lentes de contacto, retírelas después de los primeros 5 minutos. Luego continúe enjuagando los ojos. Llame a un centro de control de envenenamientos o a un médico para recibir instrucciones de tratamiento. Cuando llame a un centro de control de envenenamientos o a un médico, intente obtener tratamiento, tenga a la mano el envase o la etiqueta del producto.

Riesgos para el medio ambiente

Este producto es muy tóxico para los peces y los invertebrados acuáticos. Para proteger el medio ambiente, no permita que el pesticida entre o se escurre por drenajes pluviales, zanjas de drenaje, cunetas ni aguas superficiales. Aplicar este producto cuando no haya viento y no se anticipa lluvia en las 24 horas siguientes ayudará a asegurar que el viento o la lluvia no arrastre o quite el pesticida del área de tratamiento. Barrer el producto que caiga en los caminos de entradas de automóviles, aceras o la calle y regresarlo a la zona de tratamiento del jardín o césped ayudará a evitar que escurre a masas de agua o sistemas de drenaje.

NOTA: Hasta el grado que sea compatible con la legislación pertinente, el comprador asume toda la responsabilidad para seguridad y uso que no estén de acuerdo con las Instrucciones.

(Preguntas y comentarios?) Llame al 1-800-917-5438.

PROOF OF PURCHASE

FPO UPC
0 7121 96274 4

CONVENIENT SHAKER BAG
MONEY BACK GUARANTEE†

Kills Ants* On Contact

For outdoor use around
the home only.

Spectracide®

ANT SHIELD®

**INSECT
KILLER**
GRANULES

GRANULES

Insecticida
granulado
para hormigas

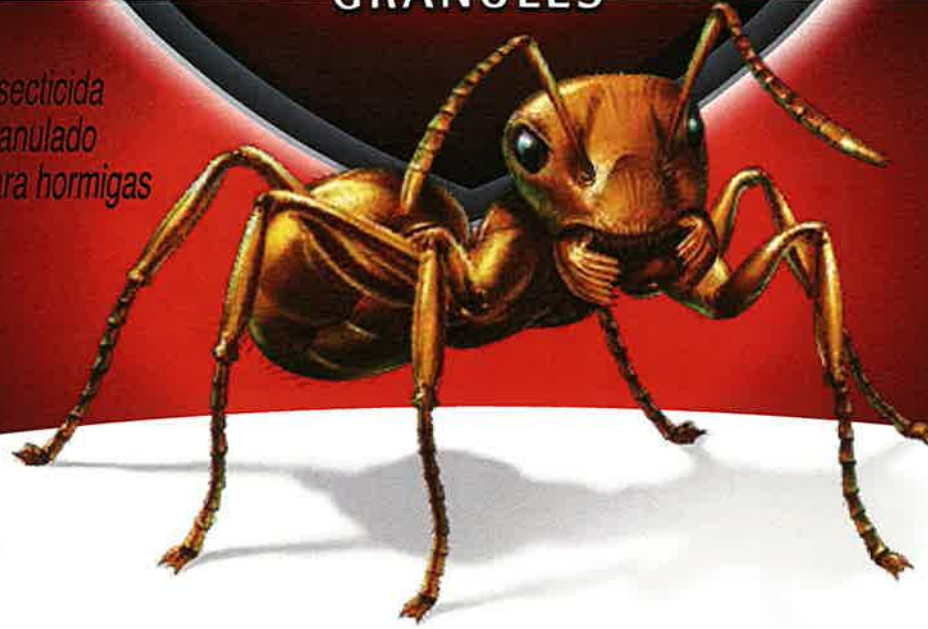

KILLS OVER 65 Insect Types  **Starts To Kill IN MINUTES**
as listed

USE ON LAWN AND AS A BARRIER TREATMENT

Active Ingredient:
Lambda-Cyhalothrin..... 0.04%
Other Ingredients..... 99.96%

*Except harvester and pharaoh
†For terms of guarantee, see back.

KEEP OUT OF REACH OF CHILDREN
CAUTION See back for additional
precautionary statements.

MANTÉNGASE FUERA DEL ALCANCE DE LOS NIÑOS
PRECAUCIÓN Consulte la parte posterior para conocer las
declaraciones preventivas adicionales.

Net Wt 3.0 lb
(1.3 kg)

**CONVENIENT
SHAKER
BAG**



INSECT KILLER GRANULES

Insecticida granulado para hormigas

KILLS OVER 65 Insect Types  **Starts To Kill IN MINUTES**
as listed



Also Kills Roaches (German and American), Water Bugs, Silverfish, Sowbugs (Pillbugs) and Crickets



Deep-Reaching Formula – Completely Dissolves for More Killing Power

PRODUCT FACTS

WHAT IT DOES:

Helps protect your home from invading ants*. Also kills crickets, earwigs, fleas, roaches (German and American), Palmetto bugs, water bugs, millipedes, mites, silverfish, sowbugs (pillbugs), and other listed insects.
*Except harvester and pharaoh

WHERE TO USE:

Outdoors, on lawns and as a barrier band treatment around house foundation.

QUESTIONS & COMMENTS:

Call 1-800-917-5438 or visit our website at www.spectracide.com

***GUARANTEED RESULTS OR YOUR MONEY BACK**

If you are not satisfied with this product for any reason, send your written request for a refund to the address below, together with the original dated store receipt showing the price you paid. Please allow 6-8 weeks for processing.

USE OUTDOORS AS A BARRIER BAND TREATMENT



RESEALABLE BAG

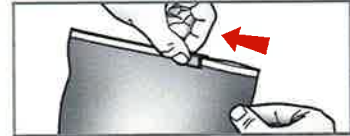

SLIDE TAB TO OPEN BAG
Deslice la lengüeta para abrir la bolsa



PULL SIDES APART TO BREAK SEAL
Jale los lados para romper el sello

STOP READ ENTIRE LABEL BEFORE USE.

DIRECTIONS FOR USE

It is a violation of Federal law to use this product in a manner inconsistent with its labeling.



Keep children and pets off treated area until product has been watered in and lawn is dry.

- Do not make applications during rain. Apply this product directly to the lawn or garden area. Water treated area as directed on this label. Do not water to the point of runoff.
- Application is prohibited directly into sewers or drains, or to any area like a gutter where drainage to sewers, storm drains, water bodies, or aquatic habitat can occur. Do not allow the product to enter any drain during or after application.

In New York State, this product may not be applied to lawns within 100 ft of a coastal marsh, or stream that drains directly into a coastal marsh.

NOTE:

- Do not apply more than six (6) times per year per location.
- Do not apply within 24 hours of rain.
- Do not allow product to run off from target site.

BAND TREATMENT AROUND HOUSE

1. Spectracide® Ant Shield® Insect Killer Granules kill ants* (except harvester and pharaoh), as well as fleas, mites, crickets**, earwigs, millipedes, roaches (German and American), Palmetto bugs, water bugs, sowbugs (pillbugs), silverfish, ticks (including ticks that may transmit Lyme Disease) and other pests.

2. Slide tab to open bag.
3. Pull sides apart to break seal.
4. Evenly sprinkle granules in a 3- to 5-foot wide band along the foundation of your home. Granules should be spaced like the ones pictured to the right. Use rate = 2 lb per 1,000 sq ft (an area 5' x 200') or 3.2 oz for each 100 sq ft.
5. Gently water treated areas.



USE TIPS

1. Try to get even coverage throughout your "barrier band."

ALTO LEA TODA LA ETIQUETA ANTES DE USAR.

MODO DE EMPLEO

Se considera una violación a la ley federal usar este producto de una manera que no sea la indicada en la etiqueta.



Mantenga a los niños y las mascotas fuera de la zona tratada hasta que el producto se haya mojado y el césped esté seco.

- No realice aplicaciones durante lluvias. Aplique este producto directamente sobre el césped o zona de jardín. Riegue la zona tratada como se describe en esta etiqueta. No riegue hasta el punto de escurrimiento.
- Se prohíbe la aplicación directa a alcantarillas o drenajes, así como a cualquier zona similar a una cuneta en la que pueda producirse el drenaje a alcantarillas, drenajes pluviales, masas de agua o hábitats acuáticos. No permita que el producto entre en ningún drenaje durante o después de su aplicación.

En el Estado de Nueva York, no se podrá aplicar este producto en áreas de césped ubicadas a una distancia de hasta 100 pies de un pantano costero o de un arroyo que desemboque directamente en un pantano costero.

NOTA:

- No lo aplique más de seis (6) veces por año por lugar.
- No lo aplique hasta que hayan transcurrido 24 horas desde que llovió.
- No permita que el producto se escurra del sitio que es el objetivo de tratamiento.

TRATAMIENTO EN FRANJA ALREDEDOR DE LA CASA

1. El insecticida granulado para hormigas Ant Shield® de Spectracide® mata hormigas* (excepto cosechera y faraona), y también pulgas, ácaros, grillos**, tijeretas, milpiés, cucarachas (alemanas y americanas), cucarachas de caño, chinches de agua, cochinillas de la humedad (cochinillas), lepismas, garrapatas (incluyendo las garrapatas que transmiten la enfermedad de Lyme) y otros insectos nocivos.
2. Deslice la lengüeta para abrir la bolsa.
3. Jale los lados para romper el sello.
4. Esparza los gránulos uniformemente en una franja de 3 a 5 pies de ancho alrededor de la casa. Los gránulos deben estar espaciados como se muestra a la derecha. Use una proporción igual a 2 lbs por cada 1,000 pies cuadrados (un área de 5' x 200') o 3.2 oz. por cada 100 pies cuadrados.
5. Riegue con cuidado las zonas tratadas.

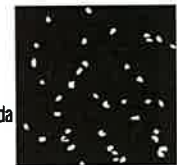

CONSEJOS SOBRE EL USO

USE TIPS

1. Try to get even coverage throughout your "barrier band."
2. Reapply after hard rains to areas where downspouts empty.

SPOT TREATMENT FOR ANTS

1. Evenly sprinkle granules over and around each anthill.
2. Use 2 oz (1½ tsp) per anthill.
3. Gently water treated areas immediately after application.

OVERALL LAWN APPLICATION

1. Spectracide Ant Shield Insect Killer Granules kill ants*, armyworms (fall and yellow-striped), centipedes, European crane flies, crickets**, cutworms, earwigs, fleas, lawn moths (sod webworms), grasshoppers, Japanese beetles (adults), pillbugs, spittle bugs, mites, green June beetles, leafhoppers, millipedes, springtails and ticks (including ticks that may transmit Lyme Disease), and ladybeetles†.
2. For application with bag, apply at the rate of 2 lb per 1,000 sq ft (an area 20' x 50') or 3.2 oz per 100 sq ft (an area 10' x 10').

*Ants (except harvester and pharaoh): Argentine, Florida carpenter, black carpenter, southern, field, Allegheny mound, cornfield, honey, pavement, red imported fire ant, nuisance, odorous, pyramid, black turf, white-footed, crazy, little black, ghost, thief, acrobat, citronella, big-headed, lawn.

**Crickets: House, common short-tailed, indies short-tailed, Arizona, tropical, variable field, fall field, southeastern field, Texas field, spring field, northern wood, western striped, eastern striped, sand field, vocal field, southern wood.

†Ladybeetles: Convergent, seven-spotted, two-spotted, thirteen-spotted, twice-stabbed, Asian.

STORAGE AND DISPOSAL

Storage: Reclose bag tightly after each use. Store in a cool, dry area which is inaccessible to children and pets.
Disposal: If empty: Nonrefillable container. Do not reuse or refill this container. Offer for recycling, if available. If partly filled: Call your local solid waste agency for disposal instructions. Never place unused product down any indoor or outdoor drain.

PRECAUTIONARY STATEMENTS

Hazards to Humans and Domestic Animals

CAUTION. Harmful if swallowed. Causes moderate eye irritation. Avoid contact with eyes or clothing. Wash hands thoroughly after handling and before eating or smoking. Food utensils such as spoons or measuring cups must not be used for food purposes after use in measuring pesticides.

First Aid

If Swallowed: Call a Poison Control Center or doctor immediately for treatment advice. Have person sip a glass of water if able to swallow. Do not induce vomiting unless told to do so by a Poison Control Center or doctor. Do not give anything by mouth to an unconscious person.

If in Eyes: Hold eye open and rinse slowly and gently with water for 15-20 minutes. Remove contact lenses, if present, after the first 5 minutes, then continue rinsing eye. Call a Poison Control Center or doctor for treatment advice. Have the product container or label with you when calling a Poison Control Center, doctor, or going for treatment.

Environmental Hazards

This product is highly toxic to fish and aquatic invertebrates. To protect the environment, do not allow pesticide to enter or run off into storm drains, drainage ditches, gutters or surface waters. Applying this product in calm weather when rain is not predicted for the next 24 hours will help to ensure that wind or rain does not blow or wash pesticide off the treatment area. Sweeping any product that lands on a driveway, sidewalk, or street, back onto the treated area of the lawn or garden will help to prevent runoff to water bodies or drainage systems.

NOTICE: To the extent consistent with applicable law, buyer assumes all responsibility for safety and use not in accordance with directions.

Questions & Comments? Call 1-800-917-5438 or visit our website at www.spectracide.com

Distributed by Spectrum Group, Division of United Industries Corporation

PO Box 142642, St. Louis, MO 63114-0642

EPA Reg. No. 9688-181-8845

EPA Est. Nos. 9198-AL-1 (A), 9198-OH-2 (B), 9198-OH-1 (M), 39578-TX-1 (AM), 8378-IN-1 (CM),

5905-GA-1 (CI), 5905-IA-1 (CJ), 5905-AR-1 (CK)

Circled letter is first letter of lot number. 11-11737 © 2013 UIC

5. Riegue con cuidado las zonas tratadas.

CONSEJOS SOBRE EL USO

1. Trate de lograr una cobertura pareja en toda su "franja floral".
2. Después de una lluvia fuerte, vuelva a aplicar en las áreas donde vacían las bajantes.

TRATAMIENTO LOCALIZADO PARA HORMIGAS

1. Esparza los gránulos uniformemente sobre y alrededor de cada hormiguero.
2. Use 2 oz. (1½ cda.) por hormiguero.
3. Riegue con cuidado las zonas tratadas inmediatamente después de la aplicación.

APLICACIÓN GENERAL EN CÉSPED

1. El insecticida granulado para hormigas Ant Shield® de Spectracide® mata hormigas*, gusanos soldados (gusano cogollero, gusano pirero), ciempiés, tipulas europeas, grillos**, gusanos cortadores, tijeretas, pulgas, polilla del césped (oruga tejedora del césped), saltamontes, escarabajos japoneses (adultos), cochinillas, cigarrillos, ácaros, escarabajos verdes de junio, saltarillas, milpiés, friesea y garrapatas (incluyendo las garrapatas que transmiten la enfermedad de Lyme) y mariquitas†.
2. Para aplicación con bolsa, aplique en una proporción de 2 lbs por cada 1,000 pies cuadrados (un área de 20' x 50') o 3.2 oz. por cada 100 pies cuadrados (un área de 10 pies x 10 pies).

*Hormigas (excepto cosechera y faraona): Argentinas, carpinteras de la Florida, carpinteras negras, del sur, de campo, Allegheny mound, de los campos de maíz, de la miel, del pavimento, brava roja importada, molestas, olorosas, pirámide, escarabajo negro, de patas blancas, loca, pequeña negra, fantasma, ladrona, acrobata, citronela, cabezona, del césped.

**Grillos: Doméstico, común de cola corta, de las Indias de cola corta, Arizona, tropical, de campos variables, de los campos de otoño, de los campos del sudeste, de los campos de Texas, de los campos de primavera, de los bosques del norte, rayado del oeste, rayado del este, de los campos de arena, vocal del campo, de los campos del sur.

†Mariquitas: Convergentes, de siete puntos, de dos puntos, de trece puntos, de doble punción, asiáticas.

ALMACENAMIENTO Y ELIMINACIÓN

Almacenamiento: Cierre de nuevo la bolsa herméticamente después de cada uso. Guarde en un lugar fresco y seco que no sea accesible a los niños ni a las mascotas. **Eliminación:** Si está vacío: Envase no rellenable. No vuelva a usar ni a rellenar este envase. Ofrézcalo para reciclar, si existe esa opción. Si está parcialmente vacío: Llame a su servicio de eliminación de desechos más cercano para obtener instrucciones de eliminación. Nunca tire el producto sin usar por ningún drenaje interno ni externo.

DECLARACIONES PREVENTIVAS

Riesgos para los seres humanos y los animales domésticos

PRECAUCIÓN. Nocivo si se ingiere. Causa irritación moderada a los ojos. Evite el contacto con los ojos o la ropa. Lávese muy bien las manos después de manipularlo y antes de comer o fumar. Los utensilios para alimentos como cucharas o tazas para medir no se deben usar con alimentos después de utilizarlos para medir pesticidas.

Primeros Auxilios

Si se ingiere: Llame inmediatamente a un centro de control de envenenamientos o a un médico para recibir instrucciones de tratamiento. Si la persona puede tragar, haga que beba poco a poco un vaso de agua. No induzca el vómito, a menos que así se lo indique un centro de control de envenenamientos o un médico. No administre nada por la boca a una persona que haya perdido el conocimiento.

Si entra en contacto con los ojos: Mantenga los ojos abiertos y enjuague con agua lentamente, con cuidado, durante 15 a 20 minutos. Si hay lentes de contacto, retírelos después de los primeros 5 minutos, luego continúe enjuagando los ojos. Llame a un centro de control de envenenamientos o a un médico para recibir instrucciones de tratamiento.

Quando llame a un centro de control de envenenamientos o a un médico, o intente obtener tratamiento, tenga a la mano el envase o la etiqueta del producto.

Riesgos para el medio ambiente

Este producto es muy tóxico para los peces y los invertebrados acuáticos. Para proteger el medio ambiente, no permita que el pesticida entre o se escurra por drenajes pluviales, zanjas de drenaje, cunetas ni aguas superficiales. Aplicar este producto cuando no haya viento y no se anticipa lluvia en las 24 horas siguientes ayudará a asegurar que el viento o la lluvia no arrastre o quite el pesticida del área de tratamiento. Barrer el producto que caiga en los caminos de entradas de automóviles, aceras o la calle y regresarlo a la zona de tratamiento del jardín o césped ayudará a evitar que escurra a masas de agua o sistemas de drenaje.

NOTA: Hasta el grado que sea compatible con la legislación pertinente, el comprador asume toda la responsabilidad para seguridad y uso que no estén de acuerdo con las instrucciones.

¿Preguntas y comentarios? Llame al 1-800-917-5438.

PROOF OF PURCHASE

FPO UPC
0 71121 96274 4



-  **Kills Ants* On Contact**
-  **Kills Over 65 Insect Types**
as listed
-  **Starts To Kill In Minutes**



insecticida
granulado
para hormigas

