

23851  
42697-23  
MAR 03 2011

# Safer<sup>®</sup>

BRAND

## Caterpillar Killer

for Trees, Shrubs & Vegetables Concentrate

Kills Tent Caterpillars

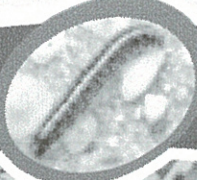

Kills Gypsy Moths



Mata orugas para árboles, arbustos, y vegetales

Kills Tomato Hornworms



For use only in home gardens and lawns

<b>ACTIVE INGREDIENT:</b>	<b>BY WT.</b>
<i>Bacillus thuringiensis</i> , subsp. <i>kurstaki</i> , strain ABTS-351 solids, spores, and insecticidal toxins .....	12.74%*
<b>OTHER INGREDIENTS:</b> .....	87.26%
<b>TOTAL</b> .....	100.00%

\*The percent active ingredient does not indicate product performance and potency rates are not federally standardized

**NET CONTENTS 8 FL. OZ.** LBL5160F-5

**KEEP OUT OF REACH OF CHILDREN**  
**CAUTION** (See back panel for additional Precautionary Statements)

**MANTENGA FUERA DEL ALCANCE DE LOS NIÑOS**  
**PRECAUCIÓN** (Vea el dorso para obtener información preventiva adicional y primeros auxilios)  
Instrucciones en español al reverso 1108

PF-3420-5

REVISED  
DATE REVIEWER

**Safer**  
BRAND

*Caterpillar Killer for Trees,  
Shrubs & Vegetables Concentrate*

*Mata orugas para árboles,  
arbustos, y vegetales*

Always Shake  
Well Before Using!

Distribuido por:  
Safer<sup>®</sup>, Inc., una subsidiaria propiedad  
de Woodstream Corporation.

**W**woodstream

69 North Locust Street  
Litz PA 17543  
1-800-800-1812 for information

EPA Reg. No. 42697-23  
EPA Est. No. 63416-MN-01

All © Property of Woodstream Corporation  
© Copyright 2009 Woodstream Corporation

LBL5160F-3                      1108  
Model #5160

Made in USA                      Printed in USA

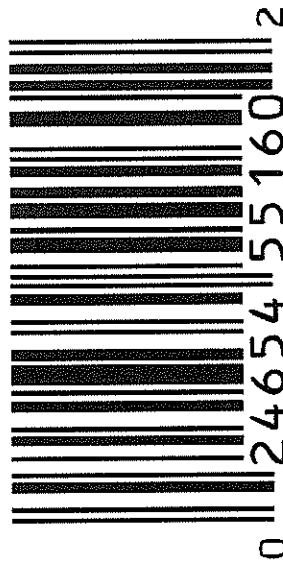

PULL HERE TO OPEN / PRESS TO RESEAL ▲

**DIRECTIONS FOR USE:**

It is a violation of Federal law to use this product in a manner inconsistent with its labeling. Thoroughly mix recommended amount of Caterpillar Killer for Trees, Shrubs & Vegetables Concentrate with water. Spray infested plants to provide a thorough coverage of foliage. Treat when larvae are young before extensive feeding damage has occurred. Repeat application at 3 to 14 day intervals as needed.

**For Ornamental Trees and Shrubs**

**What It Controls:** Tent Caterpillars, Gypsy Moth Larvae, Budworms, Bagworms, Spanworms, spring and fall Canker worms and other leaf-eating caterpillars.

**How To Use It:** Mix 1 to 2 teaspoons of CATERPILLAR KILLER FOR TREES, SHRUBS & VEGETABLES CONCENTRATE per gallon of water. For high population and larger larvae of Gypsy Moths and Budworms, use up to 4 teaspoons per gallon of water.

**For Tomatoes and Vegetables**

**What It Controls:** Imported Cabbage Worms, Cabbage Loopers, Tomato Hornworms, Tent Caterpillars, Webworms and other leaf-eating caterpillars on cole crops, celery\*, lettuce, spinach\*, peanuts\*, peas\*, tomatoes and avocados\*.

\*For all states except California

**How To Use It:** Mix 1 to 2 teaspoons of CATERPILLAR KILLER FOR TREES, SHRUBS & VEGETABLES CONCENTRATE per gallon of water. Repeat as necessary up to day of harvest.

**STORAGE & DISPOSAL**

**STORAGE:** Store in tightly closed container between 20° -90° F.

**DISPOSAL:** If empty: Non-refillable container. Do not reuse or refill this container. Place in trash or offer for recycling if available. If partly filled: Call your local solid waste agency for disposal instructions. Never place unused product down any indoor or outdoor drain.

**PRECAUTIONARY STATEMENTS****Hazards to Humans and Domestic Animals**

**CAUTION:** Avoid contact with skin, eyes, or clothing. Wash thoroughly with soap and water after handling.

**FIRST AID**

If on Skin or Clothing:	<ul style="list-style-type: none"> <li>• Take off contaminated clothing.</li> <li>• Rinse skin immediately with plenty of water for 15-20 minutes.</li> <li>• Call a poison control center or doctor for treatment advice.</li> </ul>
If in Eyes:	<ul style="list-style-type: none"> <li>• Hold eye open and rinse slowly and gently with water for 15-20 minutes.</li> <li>• Remove contact lenses, if present, after the first 5 minutes, then continue rinsing eye.</li> <li>• Call a poison control center or doctor for treatment advice.</li> </ul>
Have the product container or label with you when calling a poison control center or doctor or going for medical treatment. You may also contact 1-800-858-7378 for emergency medical treatment advice.	
<b>Note to Physician:</b> Contains petroleum distillate in vomiting may cause aspiration pneumonia.	

**ENVIRONMENTAL HAZARDS:** This product must not be applied aerially within 1/4 mile of any habitats of endangered species or threatened lepidoptera (i.e. moths or butterflies). No manual application can be made within 300 feet of any threatened or endangered lepidoptera. Do not apply directly to water. Do not contaminate water when disposing of equipment washwater or rinsate.

**Note:** Seller warrants that this product complies with the specifications expressed in this label. To the extent consistent with applicable law, Seller makes no other warranties, and disclaims all other warranties, express or implied, including but not limited to warranties of merchantability and fitness for the intended purpose. To the extent consistent with applicable law, Seller's liability or default, breach or failure under this label shall be limited to the amount of the purchase price. To the extent consistent with applicable law, Seller shall have no liability for consequential damages.

**INSTRUCCIONES PARA SU USO:**

Utilizar este producto de manera no consistente con su etiqueta, es una violación a la ley federal.

**QUÉ ES:** El mata oruga B.t. marca Safer® es la opción natural para controlar a las orugas que se comen las hojas. Las orugas dejan de alimentarse poco tiempo después de rociar el follaje con el mata orugas y se mueren en unos pocos días. El mata orugas no daña a las abejas o artrópodos beneficiosos y no daña a las lombrices de tierra.

**QUÉ CONTROLA:** Para árboles ornamentales y arbustos: Oruga tendera, larva de palomilla gitana, gusano bellotero, gusano de saco, oruga agrimensora, gusano medidor de primavera y otoño, y otros tipos de orugas comedoras de hojas.

**CÓMO UTILIZARLO:** Mezcle de 1 a 2 cucharaditas de mata orugas por galón de agua. Para una alta población y larvas grandes de palomilla gitana y gusanos belloteros, utilice hasta 4 cucharaditas por galón de agua.

**QUÉ CONTROLA:** Para tomates y vegetales: Gusanos importados del repollo, oruga medidora de repollo, gusano con cuerno del tomate, oruga tendera, orugas de red y otras orugas comedoras de hojas en cosechas de repollos, celery\*, lechuga, espinaca\*, cacahuates\*, arvejas\*, tomates y aguacates\*.

\*Para todos los estados exceptuando California.

**CÓMO UTILIZARLO:** Mezcle de 1 a 2 cucharaditas de mata orugas por galón de agua. Repita si es necesario hasta el día de la cosecha.

#### ALMACENAJE Y ELIMINACIÓN

**ALMACENAJE:** Almacene en un envase bien cerrado entre 20° y 90° F  
**ELIMINACIÓN:** Si está vacío: No reuse este envase. Colóquelo con la basura o recíclelo si es posible. Si está parcialmente lleno: Llame a su agencia de desechos sólidos local o al 1-800-CLEANUP para recibir instrucciones para su eliminación. Nunca coloque el producto sin utilizar debajo de cualquier drenaje interno o externo.

#### INFORMACIÓN PREVENTIVA:

Dañino para humanos y animales domésticos:

**PRECAUCIÓN:** Evite la inhalación o el contacto con la piel, ojos o vestimenta. En caso de contacto con los ojos o la piel, lave la zona afectada inmediatamente con abundante agua. En caso de que la irritación persista, busque atención médica.

Woodstream Corp. y sus subsidiarias no aceptarán responsabilidad por daños o lesiones resultados del uso indebido. Para información sobre este producto pesticida (incluyendo a aquella concerniente a la salud, emergencias médicas o incidentes con pesticidas), llame al Centro de información nacional de pesticidas (National Pesticide Information Center) al 1-800-853-7378.

**Nota:** El vendedor garantiza que este producto cumple con las especificaciones expresadas en esta etiqueta. En la medida en que lo permita la ley aplicable, el vendedor no otorga otras garantías, y desconoce otras garantías, expresas o implícitas, incluyendo pero sin limitarse a las garantías de comerciabilidad o adecuación para el fin para el cual ha sido concebido. En la medida en que lo permita la ley aplicable, la responsabilidad civil u obligación por parte del vendedor, así como la falla o insuficiencia de lo contemplado en la etiqueta estará limitada al monto del precio de compra. En la medida en que lo permita la ley aplicable, el vendedor no tendrá responsabilidad por daños consecuenciales.

CATERPILLAR KILLER FOR TREES, SHRUBS & VEGETABLES CONCENTRATE is the natural choice for controlling leaf-feeding caterpillars. Caterpillars stop feeding shortly after eating foliage sprayed with CATERPILLAR KILLER FOR TREES, SHRUBS & VEGETABLES CONCENTRATE and die within a few days.

CATERPILLAR KILLER FOR TREES, SHRUBS & VEGETABLES CONCENTRATE does not harm foraging honey bees or beneficial arthropods used in pest management programs and does not harm earthworms.

Distributed By:  
Safer®, Inc. (A wholly owned subsidiary  
of Woodstream Corporation)

  
69 North Locust Street  
Lititz, PA 17543  
1-800-800-1812 for information

EPA Reg. No. 42697-23  
EPA Est. No. 63416-MN-01

All © Property of Woodstream Corporation  
© Copyright 2009 Woodstream Corporation

LBL5160F-3 1108

Made in USA Printed in USA

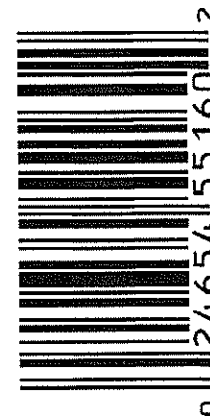

JOB #38355