

FORM: AM107-03 FRONT
300500338
UPC: 8 13576 00640 2
NAME: IMAGE Herbicide Year-Long Vegetation Killer
PRODUCT SIZE: 4 lbs.

KIND: Shaker Pak Bag
FINISHED SIZE: 305 mm (12") W x 387.5 mm (15.25") H
SUPPLIER: Ampac Flexibles

DATE: 4/13/09

Printer to determine how colors are printed	
Process Cyan	Pantone 1797 Red
Process Magenta	Pantone 341 Green
Process Yellow	Pantone 376 Lime Green
Black	Opaque White Underlayer
Pantone 108 Yellow	FPO Swoosh Gradient

305.0mm [12.000"]

9.50mm Seal

TEAR NOTCH AT EITHER END TO OPEN
DESGARRE LA MUESCA A CADA EXTREMO PARA ABRIR

RESEALABLE BAG
BOLSA RESELLABLE

Unique Granular Formula
EASY-TO-USE SHAKER BAG

IMAGE® Herbicide

YEAR-LONG VEGETATION KILLER

Kills Grass & Weeds

Elimina las gramas y las malezas
Treats up to 400 Sq. Ft.
Trata hasta 400 pies cuadrados

Mulch Buildings Fences

Ideal for Use
On Gravel Walks, Along Fences, Around Buildings, and Under Decks

Kills Existing Vegetation Down to the Roots
Prevents Re-growth for Up to One Year

Keep out of reach of children
CAUTION See back panel for additional Precautionary Statements and First Aid
Manténgase fuera del alcance de los niños
PRECAUCIÓN Revise el panel posterior para obtener Declaraciones de Precaución adicionales y los Primeros Auxilios

ACTIVE INGREDIENT:
Dichlobenil: 2,6-Dichlorobenzonitrile ... 2.0%
OTHER INGREDIENTS: 98.0%
TOTAL: 100.0%

NET WEIGHT/PESO NETO
4 LBS. (1.8 kg)

2.0mm Tear Notch
Zipper Area
Zipper Seal
Perf. Mat'l Seal
387.5mm [15.25"]
Gusset fold 93.0mm

White opaque underlayer (shown as Pink on proof) prints on metallic substrate. Swoosh area (shown on proof and in document as gradient) is not printed to show metallic substrate below.

FORM: AM107-03 BACK
300500338

UPC: 8 13576 00640 2

NAME: IMAGE Herbicide Year-Long Vegetation Killer
PRODUCT SIZE: 4 lbs.

KIND: Shaker Pak Bag
FINISHED SIZE: 305 mm (12") W x 387.5 mm (15.25") H
SUPPLIER: Ampac Flexibles

Printer to determine how colors are printed	
Process Cyan	Pantone 1797 Red
Process Magenta	Pantone 341 Green
Process Yellow	Pantone 376 Lime Green
Black	Opaque White Underlayer
Pantone 108 Yellow	FPO Swoosh Gradient

305.0mm [12.000"]

9.50mm Seal

TEAR NOTCH AT EITHER END TO OPEN
DESGARRE LA MUESCA A CADA EXTREMO PARA ABRIR

RESEALABLE BAG
BOLSA RESELLABLE

2.0mm Tear Notch
Zipper Area
Zipper Seal

Perf. Mat'l Seal

387.5mm [15.25"]

Gusset fold
93.0mm



IMAGE[®] Herbicide

YEAR-LONG VEGETATION KILLER

PRECAUTIONARY STATEMENTS

HAZARDS TO HUMANS AND DOMESTIC ANIMALS

CAUTION: Harmful if swallowed or absorbed through skin or inhaled. Avoid contact with eyes, skin or clothing. Avoid breathing dust. It is recommended you wash hands before eating, drinking, chewing gum, using tobacco, or using the toilet. It is also recommended you remove contaminated clothing and wash clothing before use.

FIRST AID

IF SWALLOWED: Call a Poison Control Center or doctor immediately for treatment advice. Have person sip a glass of water, if able to swallow. Do not induce vomiting, unless told to by a poison control center or doctor. Do not give anything to an unconscious person.

IF ON SKIN OR CLOTHING: Take off contaminated clothing. Rinse skin immediately with plenty of water for 15-20 minutes. Call a Poison Control Center or doctor for treatment advice.

IF INHALED: Move person to fresh air. If person is not breathing, call 911 or ambulance, then give artificial respiration, preferably mouth-to-mouth, if possible. Call a Poison Control Center or doctor for further treatment advice.

Have the product container or label with you when calling a poison control center or doctor or going for treatment. You may also contact the National Pesticide Information Center at 1-800-858-7378 for emergency medical treatment information.

ENVIRONMENTAL HAZARDS

To protect the environment, do not allow pesticide to enter or run off into storm drains, drainage ditches, gutters or surface waters. Applying this product in calm weather when rain is not predicted for the next 24 hours will help to ensure that wind or rain does not blow or wash pesticide off the treatment area. Sweeping any product that lands on a driveway, sidewalk, or street, back onto the treated area of the lawn or garden will help to prevent run off to water bodies or drainage systems. This chemical has properties and characteristics associated with chemicals detected in ground water. The use of this chemical in areas where soils are permeable, particularly where the water table is shallow may result in ground water contamination.

DIRECTIONS FOR USE

It is a violation of Federal law to use this product in a manner inconsistent with its labeling. For household use only. Not for use indoors.

USER SAFETY RECOMMENDATIONS

Users should wash hands before eating, drinking, chewing gum, using tobacco, or using the toilet. Users should remove clothing immediately if pesticide gets inside. Then wash thoroughly and put on clean clothing.

STORAGE AND DISPOSAL

Pesticide Storage: Store this product in its original container in a locked area out of reach of children and domestic animals.
Pesticide Disposal: If partly filled: Call your local solid waste agency for disposal instructions. Never place unused product down any indoor or outdoor drain.
Container Disposal: If empty: Nonrefillable container. Do not reuse or refill container. Place in trash or offer for recycling if available.

General Precautions and Restrictions

Immediately following application, thoroughly water-in granules (not to the point of puddling or run-off). Do not apply this product in a way that will contact any person or pets, either directly or through drift. Keep people and pets out of the area during application. Do not enter or allow persons or pets to enter the treated area until granules are thoroughly watered in and the treated soil has dried.

Do not seed or transplant into treated areas for one year after application. Do not use on extremely light sandy soils. Application is limited to once per year at a maximum rate of 18 oz. per 100 square feet. Do not apply to areas on slope above lawns or susceptible crops as runoff water from treated area could cause injury.

This product is nonselective in action and destroys all types of vegetation. Apply only to areas where complete weed and grass control is desired. This product may be used in many places around your yard where you do not want anything to grow, such as driveways, gravel parking areas, walkways and paths, patios, along fences, around buildings including landscaped perimeters, such as decorative stones or mulch, and under decks. Use only on the sites listed.

FOR COMPLETE, NONSELECTIVE WEED & GRASS CONTROL - Measure area to treat with granules. Apply 15 to 18 oz. per 100 square feet. The lighter rate may be used if the weed infestation is primarily annuals. For perennial weeds and in dry soil areas the higher rate should be used. Dead weeds from previous seasons' growth do not need to be removed.

Apply this product from late fall through early spring. Applications in the Northeast and upper Midwest should be made in early spring after the ground has thawed. Do not apply to frozen ground or over the top of snow. For prompt and effective results, rainfall or other precipitation should occur within a few days after application. If air temperatures are expected to rise above 70 degrees F within one week following application, immediately scratch or water the granules into the soil.

Control of existing vegetation, such as shallow-rooted grasses and annual weeds, will occur two to three weeks after application. Prevents regrowth of weeds and grasses for up to one year.

The treated area may be totally or partially non-productive for one or more years. Do not seed or transplant into treated areas for one year after application.

NOTICE: To the extent consistent with applicable law, seller makes no warranty, expressed or implied, concerning the use of this product other than indicated on the label. To the extent consistent with applicable law, buyer assumes all risk of use and/or handling of this material when such use and/or handling is contrary to label instructions.

Filled by weight not by volume. Product may settle after packaging.

In case of an emergency endangering life or property involving this product, call day or night, 800-265-0761.

DECLARACIONES DE PRECAUCIÓN

DAÑO PARA LOS SERES HUMANOS Y ANIMALES DOMÉSTICOS

PRECAUCIÓN: Dañino si se ingiere, absorbe a través de la piel o inhala. Evite el contacto con la piel, los ojos o la ropa. Evite respirar el polvo. Se recomienda lavarse las manos antes de comer, beber, masticar goma de mascar, consumir tabaco o usar el baño. También se recomienda quitarse la ropa contaminada y lavarla antes de usarla.

PRIMEROS AUXILIOS

SI SE INGIERE: Llame de inmediato a un Centro de control de envenenamiento o a un médico para recibir consejos de tratamiento. Haga que la persona beba un vaso de agua si puede tragar. No provoque el vómito a menos que el centro de control de envenenamiento o el médico le indique cómo hacerlo. No le dé nada a una persona inconsciente.

SI OCURRE CONTACTO CON LA PIEL O ROPA: Quitese la ropa contaminada. Enjuague la piel inmediatamente con abundante agua durante 15 a 20 minutos. Llame a un Centro de control de envenenamiento o a un médico para recibir asesoría de tratamiento.

SI SE INHALA: Mueva a la persona al aire fresco. Si la persona no respira, llame al 911 o a una ambulancia, luego aplique respiración artificial, de preferencia boca a boca, si es posible. Llame a un Centro de control de envenenamiento o a un médico para recibir asesoría de tratamiento adicional.

Tenga a la mano el envase del producto o la etiqueta cuando llame al centro de control de envenenamiento o al médico, o al buscar tratamiento. También puede comunicarse con el Centro Nacional de Información sobre Pesticidas al 1-800-858-7378 para obtener información sobre tratamiento médico de emergencia.

RIESGOS AMBIENTALES

Para proteger el medio ambiente, no permita que el pesticida penetre o se escurra a drenajes pluviales, zanjas de drenaje, cunetas o aguas superficiales. Aplicar este producto en clima calmado cuando no hay predicción de lluvia para las siguientes 24 horas ayudará a garantizar que el viento o la lluvia no soplen o laven el pesticida del área tratada. Barrer de regreso al área tratada del césped o jardín cualquier producto que caiga en un camino de acceso, acera o en la calle ayudará a evitar que se escurra a los cuerpos de agua o sistemas de drenaje. Este químico tiene propiedades y características asociadas con químicos detectados en el agua subterránea. El uso de este químico en áreas donde los suelos son permeables, particularmente donde el manto freático es poco profundo, puede resultar en la contaminación del agua subterránea.

INSTRUCCIONES

Utilizar este producto de modo inconsistente con las declaraciones de su etiqueta constituye una violación de las leyes federales. Sólo para uso doméstico. No utilice en interiores.

RECOMENDACIONES DE SEGURIDAD PARA EL USUARIO

El usuario debe lavarse las manos antes de comer, beber, masticar goma de mascar, usar tabaco o usar el baño. Debe quitarse la ropa inmediatamente si le cae adentro el pesticida. Luego debe lavarse completamente y ponerse ropa limpia.

ALMACENAMIENTO Y ELIMINACIÓN

Almacenamiento del plaguicida: Guarde este producto en su envase original y consérvelo en una zona de almacenamiento cerrada fuera del alcance de los niños y animales domésticos.

Eliminación del plaguicida: Si el envase se encuentra parcialmente lleno: Llame a su agencia local de manejo de desechos sólidos para obtener instrucciones de eliminación. Nunca elimine el producto no utilizado en ningún drenaje interior o exterior.

Eliminación del envase: Si está vacío: Envase que no se puede rellenar. No vuelva a usar o rellenar el envase. Tirelo a la basura o, si está disponible, ofrézcalo para reciclaje.

Precauciones y restricciones generales

Riegue completamente los gránulos inmediatamente después de la aplicación (no al punto de hacer charcos o de que se escurra el agua). No se debe aplicar este producto de manera que entre en contacto con ninguna persona o mascota, ya sea directamente o por escurrimiento. Se debe mantener a personas y mascotas fuera del área durante la aplicación. No entre o permita que entren personas o mascotas al área tratada hasta que haya regado los gránulos completamente y se haya secado la tierra tratada.

No siembre o trasplante en áreas tratadas durante un año después de la aplicación. No lo utilice en suelos extremadamente arenosos y ligeros. La aplicación está limitada a una vez por año en una dosis máxima de 18 oz. por cada 100 pies cuadrados. No lo aplique en áreas inclinadas arriba de céspedes o cultivos susceptibles ya que el agua que se escurra del área tratada puede causar daños.

Este producto no es de acción selectiva y destruye todo tipo de vegetación. Aplíquelo únicamente en áreas en donde se desea un control completo de malezas y grama. Este producto se puede utilizar en varios lugares en su jardín donde no desea que no crezca nada, tales como caminos de acceso, áreas con grava, pasos peatonales y senderos, a lo largo de cercas, alrededor de edificios y debajo de terrazas. Úselo sólo en los sitios indicados.

PARA UN CONTROL COMPLETO Y NO SELECTIVO DE MALEZAS Y GRAMA - Mida el área que será tratada con los gránulos. Aplique 15 a 18 oz. por cada 100 pies cuadrados. La dosis más baja se puede usar si la infestación de malezas es principalmente de anuales. Para malezas perennes y en áreas de suelo seco, debe usarse la dosis más alta. No es necesario retirar las malezas muertas del crecimiento de la temporada anterior.

Aplique este producto desde finales de otoño hasta principios de la primavera. Las aplicaciones en el noreste y medio oeste superior deben hacerse a inicios de la primavera después de que el suelo se haya descongelado. No lo aplique al suelo congelado o sobre la nieve. Para obtener resultados rápidos y efectivos, la lluvia o cualquier otro tipo de precipitación debe ocurrir a los pocos días después de la aplicación. Si se espera que las temperaturas del aire suban arriba de 70 grados F en la siguiente semana después de la aplicación, inmediatamente incorpore o riegue los gránulos en la tierra.

El control de la vegetación existente, tal como gramas y malezas de raíz poco profunda, ocurrirá de dos a tres semanas después de la aplicación. Previene el crecimiento nuevo de malezas y gramas hasta por un año.

El área tratada podría ser tierra no productiva total o parcialmente durante uno o más años. No siembre o trasplante en áreas tratadas durante un año después de la aplicación.

ADVERTENCIA: Hasta donde sea consistente con la ley aplicable, el vendedor no hace ninguna garantía, expresa o implícita, relacionada con el uso de este producto que no sea el indicado en la etiqueta. Hasta donde sea consistente con la ley que aplica, el comprador asume todo el riesgo por el uso o manejo de este material cuando dicho uso o manejo sea contrario a las instrucciones que aparecen en la etiqueta.

Llenado por peso y no por volumen. El producto puede asentarse después de empaquetar.

En caso de una emergencia que ponga en peligro su vida o propiedad que implique a este producto, llame al 800-265-0761 durante el día o la noche.



8 13576 00640 2
AM107-03 300500338

IMAGE and Ambrands are registered trademarks of Central Garden & Pet.

Distributed by:
AMBRANDS[®]
2030 Powers Ferry Road, Suite 370
Atlanta, GA 30339
EPA Reg. No. 802-536-73342
EPA Est. No. 2217-KS-2
www.imageherbicide.com

CENTRAL
Garden & Pet



White opaque underlayer (shown as Pink on proof) prints on metallic substrate.

FORM: AM107-03
300500338

UPC: 8 13576 00640 2

NAME: IMAGE Herbicide Year-Long Vegetation Killer

PRODUCT SIZE: 4 lbs.

KIND: Shaker Pak Bag GUSSET
FINISHED SIZE: 305 mm (12") W x 387.5 mm (15.25") H
SUPPLIER: Ampac Flexibles

Pantone 108 Yellow	<i>ON GUSSET ONLY, 100% process yellow can be substituted for Pantone 108</i>
OR Yellow	
Pantone 341 Green	
Opaque White Underlayer	

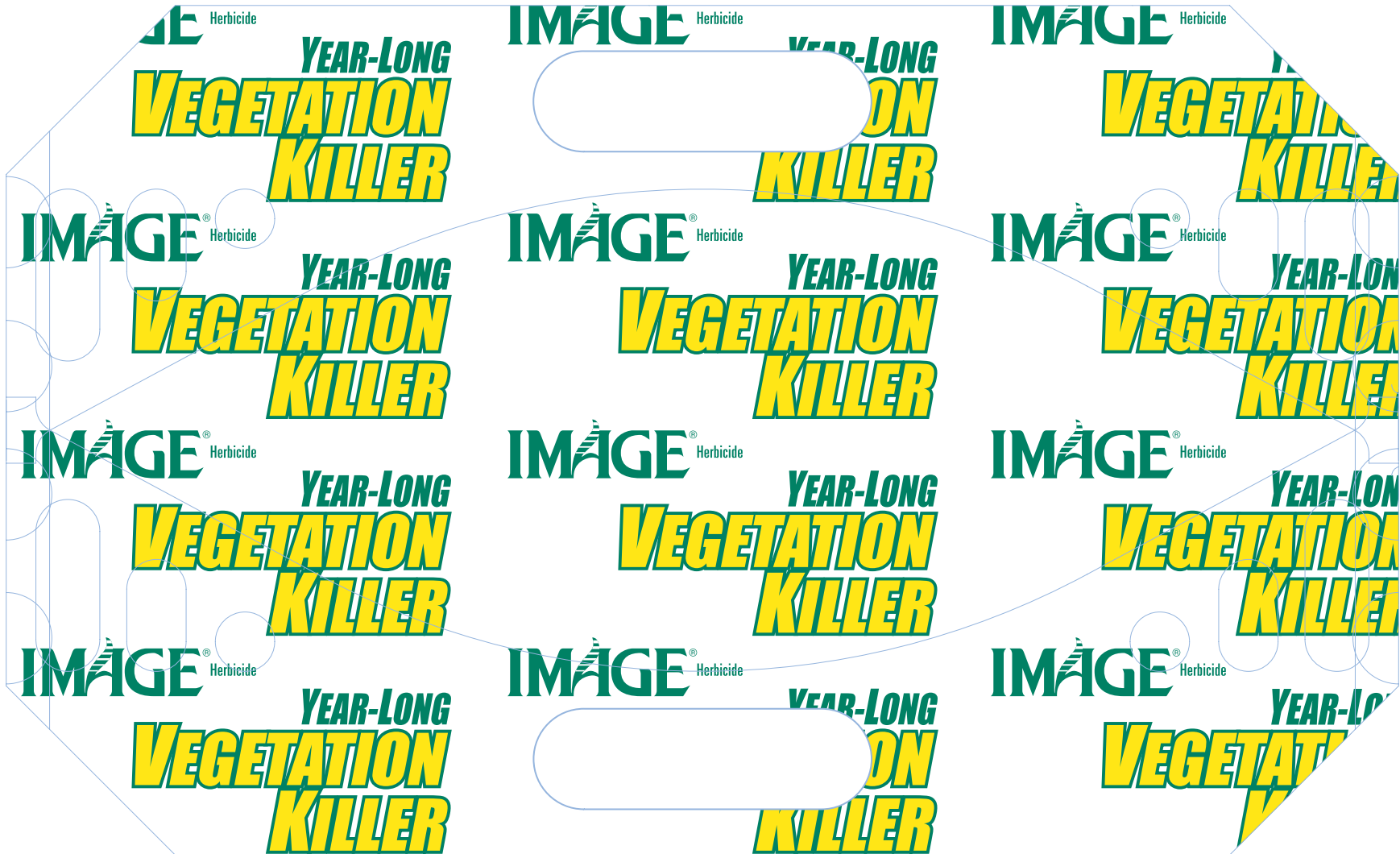

White opaque underlayer (shown as Pink on proof) prints on metallic substrate.