

CONCENTRATE

Weed & Grass Killer

WORRY[®]
FREE
BRAND

Mata malezas y gramas

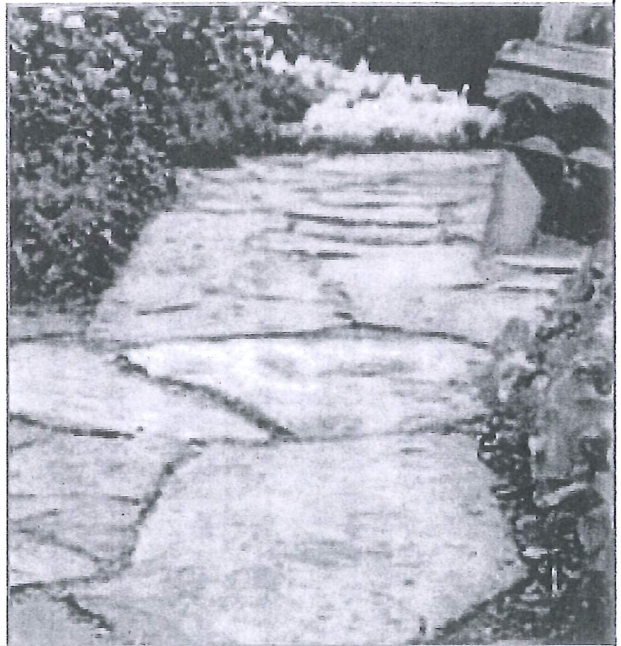
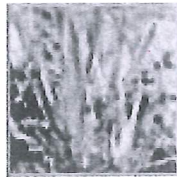
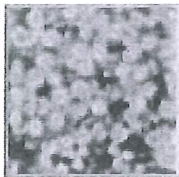

Kills **Most** Annual Weeds,
Grasses and Broadleaves

Fast Acting

*For Use on Borders **Around**
Driveways, Patios and Sidewalks*

*Can Be Used Around Pets/
Wildlife **When** Spray Has Dried*

Clean Citrus Scent **OMRI[®]**
Listed

KEEP OUT OF REACH OF CHILDREN

CAUTION See back panel for additional
Precautionary Statements & First Aid

MANTÉNGASE FUERA DEL ALCANCE DE LOS NIÑOS

PRECAUCIÓN Consulte el panel posterior para conocer los avisos
de precaución adicionales y los primeros auxilios

ACTIVE INGREDIENT:

d-limonene (citrus oil) 70%

INERT INGREDIENTS 30%

TOTAL 100%

300500520-06/11

NET CONTENTS/CONTENIDO NETO 1 QT. (32 FL. OZ.) (946 ml)

4.75"

3.5"



4.75"

ALMACENAMIENTO Y ELIMINACIÓN

Al almacenarlo o eliminarlo no contamine el agua, comida o alimento para animales.

ALMACENAMIENTO DEL PESTICIDA: Guárdelo en un lugar fresco y seco que no sea accesible para niños y mascotas.

ELIMINACIÓN DEL PESTICIDA: Si está parcialmente lleno: Llame a su agencia local de desechos sólidos para obtener instrucciones de eliminación. Nunca eche el producto no usado en ningún drenaje interior ni exterior.

ELIMINACIÓN DEL ENVASE: Si está vacío: Envase que no se puede volver a rellenar. No vuelva a usar ni rellene este envase. Térfelo en la basura u ofrézcalo para reciclaje si se puede.

Condiciones de venta y garantía

Las Instrucciones de este producto reflejan la opinión de los expertos con base en las pruebas y en el uso en el campo. Se considera que las instrucciones son confiables y que se deben seguir cuidadosamente. Sin embargo, es imposible eliminar todos los riesgos inherentes asociados con el uso de este producto. Los daños a los cultivos, la falta de efectividad u otras consecuencias involuntarias que puedan resultar debido a factores tales como las condiciones climáticas, presencia de otros materiales o el uso del producto de una manera inconsistente con sus etiquetas, todo lo que se encuentra fuera del control del Fabricante, Distribuidor o Vendedor. Hasta donde lo permita la ley que aplica y para ser consistente con la misma, todos estos riesgos los asume el Comprador.

Para obtener más información sobre este producto pesticida (incluso si tiene preguntas sobre salud, emergencias médicas o incidentes con pesticidas), llame al National Pesticide Information Center al 1-800-858-7378. Para todas las demás consultas: info@excelmktg.com.

8

Concentrate



PEEL HERE
for use, storage
and disposal
directions

Weed & Grass Killer

Mata malezas y gramas

For Organic Gardening

For use on borders around driveways, patios and sidewalks, around mature trees and ornamentals, around buildings, in residential greenhouses, fencerows and around flower beds

For outdoor use around the home

Does not stain brick, concrete, or pavement

Quick Visible Results

Makes up to 2 gallons

Consulte el folleto interior para obtener la traducción al español

Worry Free is a registered trademark of Central Garden & Pet.

Distributed by: **Lilly Miller Brands**

2030 Powers Ferry Rd., Ste. 370

Atlanta, GA 30339

EPA Reg. No. 82052-1-33116

EPA Est. No. 82052-GA-1

www.worryfreebrand.com



0 70624 10046 2

300500521-06/11

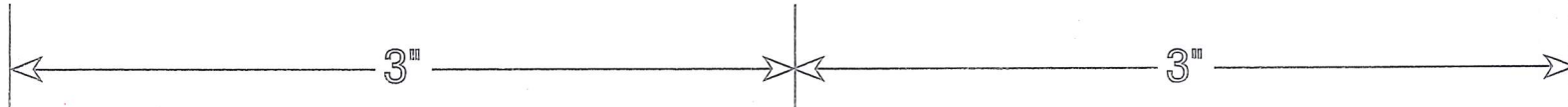

3"

3"

4.75"

**PRECAUTIONARY STATEMENTS
HAZARDS TO HUMANS AND DOMESTIC ANIMALS**

CAUTION Harmful if absorbed through skin. Causes moderate eye irritation. Avoid contact with skin, eyes, or clothing.

| FIRST AID | |
|---|---|
| If on Skin or Clothing: | <ul style="list-style-type: none"> • Take off contaminated clothing. • Rinse skin immediately with plenty of water for 15-20 minutes. • Call a poison control center or doctor for treatment advice. |
| If in Eyes: | <ul style="list-style-type: none"> • Hold eye open and rinse slowly and gently with water for 15-20 minutes. • Remove contact lens, if present, after the first 5 minutes. Then continue rinsing eye. • Call a poison control center or doctor for treatment advice. |
| Have the product container or label with you when calling a poison control center or doctor or going for treatment. | |

User Safety Recommendations

- User should:
- Wash hands before eating, drinking, chewing gum, using tobacco or using the toilet.
 - Remove clothing immediately if product gets inside. Then wash thoroughly and put on clean clothing.

PHYSICAL AND CHEMICAL HAZARDS

Combustible: Do not use or store near heat or open flame.

ENVIRONMENTAL HAZARDS

Do not apply directly to water or to intertidal areas below the mean high water mark. Do not contaminate water when disposing of equipment washwater or rinsate.

DIRECTIONS FOR USE

It is a violation of Federal Law to use this product in a manner inconsistent with its labeling.

2

hoja ancha anuales así como una reducción máxima del crecimiento de las malezas perennes de raíces profundas. Es posible que sea necesario repetir el tratamiento para el control de malezas perennes o malezas más viejas y resistentes.

Mantener a los niños y mascotas fuera de las áreas tratadas hasta que se haya secado el rocío.

Condiciones ambientales: Este producto es efectivo en una variedad de condiciones ambientales. El clima frío disminuirá la actividad de este producto pero no debería afectar su rendimiento.

Deje que se evapore el rocío grueso antes de hacer las aplicaciones. No lo aplique si hay condiciones de viento o una fuerte amenaza de lluvia dentro de las siguientes 2 horas. No permita que la mezcla del herbicida entre en contacto con la vegetación que no desee eliminar ya que en pequeñas cantidades puede causar daños severos a los cultivos y a otras plantas que desee conservar.

Para mezclar este producto: Llene con agua limpia el tanque rociador hasta la mitad. Agregue al tanque las formulaciones secas y luego las formulaciones líquidas. Agregue este producto mientras agita la mezcla. Luego termine de llenar con agua.

Combinaciones para la mezcla del tanque: Cuando se usa este producto en combinación con cualquier otro producto, deberá consultar las etiquetas respectivas del producto para conocer las proporciones y métodos de aplicación, el momento adecuado, las restricciones y precauciones.

Prueba de compatibilidad: Si no se conoce la compatibilidad con otro producto, deberá realizar un estudio de prueba de lixiviación o de compatibilidad física antes de hacer las mezclas en el tanque.

No aplique este producto por medio de ningún tipo de sistema de irrigación.

Instrucciones de aplicación

Mezcle este producto en agua limpia y aplíquelo al follaje de la vegetación que desea controlar. Rocíelo hasta que esté completamente mojado.

Toda la vegetación con que tenga contacto se verá afectada. Evite el contacto con plantas que desee conservar. Rociar en exceso o la escorrentía causará daños o eliminará la vegetación que toque. No lo rocíe en céspedes, dañará o eliminará la grama tratada.

Instrucciones para la mezcla

| Para el control de malezas anuales pequeñas (usualmente tienen menos de 6 pulgadas de alto) | Plantas anuales grandes y la mayoría de plantas perennes | Malezas difíciles de eliminar |
|--|---|--|
| Agregue 1 cuarto de galón del concentrado a 7 cuartos de galón de agua para preparar 2 galones (8 cuartos) de solución para rociar | Agregue 1 cuarto de galón del concentrado a 5 cuartos de galón de agua para preparar 1½ galones (6 cuartos) de solución para rociar | Agregue 1 cuarto de galón del concentrado a 3 cuartos de galón de agua para preparar 1 galón (4 cuartos) de solución para rociar |

7

3"

3"



| PRIMEROS AUXILIOS | |
|--|--|
| Si cae en la piel o en la ropa: | <ul style="list-style-type: none"> • Quite la ropa contaminada. • Enjuague la piel inmediatamente con mucha agua por 15-20 minutos. • Llame al centro de control de envenenamiento o al médico para obtener recomendaciones de tratamiento. |
| Si entra en los ojos: | <ul style="list-style-type: none"> • Mantenga el ojo abierto y enjuague con agua despacio y con cuidado por 15-20 minutos. • Si tuviera lentes de contacto, quítelos después de lavarse con agua los primeros 5 minutos. Luego continúe lavando el ojo. • Llame al centro de control de envenenamiento o al médico para obtener recomendaciones de tratamiento. |
| Tenga a la mano el envase del producto o la etiqueta cuando llame al centro de control de envenenamiento o al médico, o al buscar tratamiento. | |
| <p style="text-align: center;">Recomendaciones de seguridad para el usuario</p> <p>Los usuarios deben:</p> <ul style="list-style-type: none"> • Lavarse las manos antes de comer, beber, masticar goma de mascar, usar tabaco o usar el baño. • Quitarse la ropa inmediatamente si le cae adentro el pesticida. Luego deberá lavarse completamente y ponerse ropa limpia. | |

RIESGOS FISICOS Y QUIMICOS
 Combustible: No use ni almacene cerca de calor o de llamas abiertas.

RIESGOS AMBIENTALES
 No lo aplique directamente al agua o en áreas entre mareas bajo la marca alta promedio de agua. No contamine el agua al deshacerse de la que usó para limpiar o enjuagar el equipo.

INSTRUCCIONES

Es una violación a la Ley federal usar este producto de forma inconsistente con su etiqueta.

Información del producto: Este producto es un herbicida de amplio espectro que contiene d-limonene. D-limonene es el aceite cítrico que se extrae de la cáscara de las naranjas. No es selectivo y controla la mayoría de malezas anuales, tanto gramas como de hoja ancha. Para obtener un rendimiento óptimo, es necesario cubrir completamente las malezas objetivo. Rocíelas hasta que estén completamente mojadas. Para usar en los bordillos alrededor de los caminos de acceso, patios y aceras, alrededor de plantas ornamentales y árboles maduros, alrededor de construcciones, en invernaderos residenciales, franjas de tierra sin cultivar que rodean campos y granjas, y alrededor de arriates de flores.

Este producto actúa velozmente con resultados visibles rápidamente. El contacto foliar da como resultado el control de las gramas y malezas de

Product information: This product is a broad spectrum weed killer that contains d-limonene. D-limonene is the citrus oil that is extracted from the rind of oranges. It is non-selective and controls most annual weeds, both grasses and broadleaves. For best performance, **complete** coverage of target weeds is necessary. Spray until thoroughly wet. For use on non-crop areas, borders around driveways, patios and sidewalks, around mature trees and ornamentals, around buildings, in residential greenhouses, fencerows and around flower beds.

This product is fast acting with quick visible results. Foliar contact results in control of annual grasses and broadleaves and top growth reduction of deep rooted perennial weeds. Re-treatment may be required for control of perennial weeds or older, hardier weeds.

Keep children and pets out of the treated area until sprays have dried.

Environmental Conditions: This product is effective over a wide range of environmental conditions. Cool weather will slow the activity of this product but should not affect its performance.

Allow heavy dew to evaporate prior to applications. Do not apply if windy conditions exist or a strong threat of rain is expected within 2 hours. Do not allow the herbicide solution to contact desirable vegetation as small amounts can cause severe damage to crops and other desirable plants.

Mixing of this product: Fill the spray tank 1/2 full with clean water. Add any other dry formulations then liquid formulations to the tank. Add this product while agitating. Then fill remainder with water.

Tank Mix Combinations: When this product is used in combination with any other products, refer to the respective product labels for rates and methods of application, proper timing, restrictions and precautions.

Compatibility testing: If the compatibility with another product is not known, a jar test or physical compatibility study should be conducted before tank mixtures are made.

Do not apply this product through any type of irrigation system.

Application Instructions

Mix this product in clean water and apply to the foliage of vegetation to be controlled. Spray until thoroughly wet.

NOTE: All contacted vegetation is affected. Avoid contacting desirable plants. **Overspray or drift will injure or kill contacted vegetation. Do not spray on lawns - it will damage or kill treated grass.**

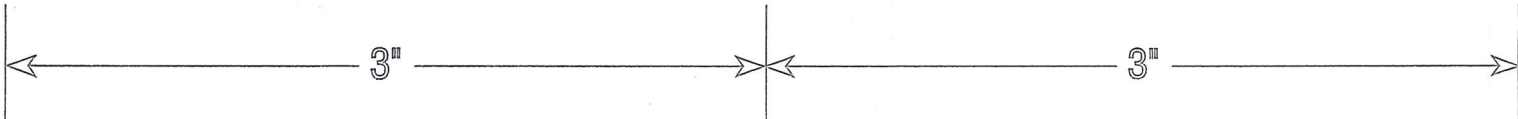



| Mixing Instructions | | |
|--|---|---|
| To control small Annual Weeds (weeds less than 6 inches tall) | Large Annuals and Most Perennials | Hard to Kill Weeds |
| Add 1 quart of concentrate to 7 quarts of water to make 2 gallons (8 quarts) of spray solution | Add 1 quart of concentrate to 5 quarts of water to make 1½ gallons (6 quarts) of spray solution | Add 1 quart of concentrate to 3 quarts of water to make 1 gallon (4 quarts) of spray solution |

STORAGE AND DISPOSAL

Do not contaminate water, food or feed by storage or disposal.
Pesticide Storage: Store in a cool, dry place inaccessible to children and pets.
Pesticide Disposal: If partly filled: Call your local solid waste agency for disposal instructions. Never place unused product down any indoor or outdoor drain.
Container Disposal: If empty: Non-refillable container. Do not reuse or refill this container. Place in trash or offer for recycling if available.

Conditions of Sale and Warranty

The Directions For Use of this product reflects the opinion of experts based on field use and tests. The directions are believed to be reliable and should be followed carefully. However, it is impossible to eliminate all risks inherently associated with the use of this product. Crop injury, ineffectiveness or other unintended consequences may result because of factors such as weather conditions, presence of other materials, or use of the product in a manner inconsistent with its labeling, all of which are beyond the control of Manufacturer, Distributor, or the Seller. To the extent consistent with applicable law, all such risks are assumed by the Buyer.

For information on this pesticide product (including health concerns, medical emergencies, or pesticide incidents), call the National Pesticide Information Center at 1-800-858-7378. All other inquiries: info@excelmktg.com.

Para jardinería orgánica
 Elimina las malezas anuales, gramas y de hoja ancha
 Resultados rápidos
 Para usar en los bordillos alrededor de los caminos de acceso, patios y aceras
 Limpio aroma cítrico

Para usar en áreas sin cultivos, en bordillos alrededor de los caminos de acceso, patios y aceras, alrededor de plantas ornamentales y árboles maduros, alrededor de construcciones, en invernaderos residenciales, franjas de tierra sin cultivar que rodean campos y granjas, y alrededor de arriates de flores

Para uso exterior alrededor del hogar
 No mancha el ladrillo, concreto o pavimento
 Resultados visibles rápidamente
 Prepara hasta 2 galones

AVISOS DE PRECAUCIÓN
RIESGOS PARA HUMANOS Y ANIMALES DOMÉSTICOS
PRECAUCIÓN Es dañino si se absorbe a través de la piel. Causa irritación moderada en los ojos. Evite el contacto con ojos, piel o ropa.

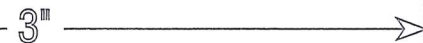
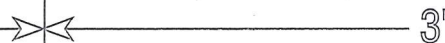
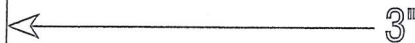

CONCENTRATE

Weed & Grass Killer

Mata malezas y gramas

**WORRY
FREE**[®]
BRAND

PRECAUTIONARY STATEMENTS HAZARDS TO HUMANS AND DOMESTIC ANIMALS

CAUTION: Harmful if absorbed through skin. Causes moderate eye irritation. Avoid contact with skin, eyes, or clothing.

FIRST AID

| | |
|--------------------------------|---|
| If on Skin or Clothing: | <ul style="list-style-type: none">• Take off contaminated clothing.• Rinse skin immediately with plenty of water for 15-20 minutes.• Call a poison control center or doctor for treatment advice. |
| If in Eyes: | <ul style="list-style-type: none">• Hold eye open and rinse slowly and gently with water for 15-20 minutes.• Remove contact lens, if present, after the first 5 minutes. Then continue rinsing eye.• Call a poison control center or doctor for treatment advice. |

Have the product container or label with you when calling a poison control center or doctor or going for treatment.

See attached booklet for additional Precautionary Statements

Worry Free is a registered trademark of Central Garden & Pet.

Distributed by: **Lilly Miller Brands**

2030 Powers Ferry Rd., Ste. 370

Atlanta, GA 30339

EPA Reg. No. 82052-1-33116 EPA Est. No. 82052-GA-1

www.worryfreebrand.com

300500521-06/11

4.75"

3.5"