

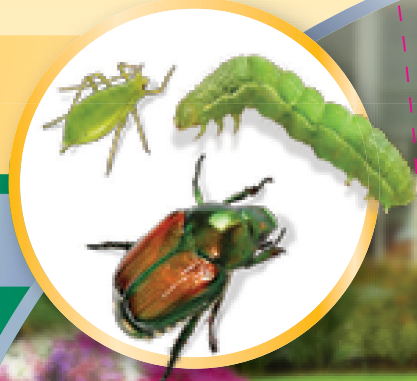

FLOWER, FRUIT & VEGETABLE

INSECT KILLER

READY TO USE INSECTICIDA PARA FLORES, FRUTAS Y VEGETALES



KILLS 100+ LISTED INSECTS FAST

KEEP OUT OF REACH OF CHILDREN CAUTION See back panel booklet for additional precautionary statements.

MANTENGA FUERA DEL ALCANCE DE LOS NIÑOS PRECAUCION Consulte el folleto del panel posterior para conocer los avisos de precaución adicionales.

INTENDED FOR RESIDENTIAL USE

Active Ingredient:	
Acetamiprid	0.006%
Other Ingredients	99.994%
Total	100.000%

FPO LB2506

NET CONTENTS/CONTENIDO NETO
32 fl oz (946 ml)



PRIMEROS AUXILIOS

En Caso de Ingerir:	<ul style="list-style-type: none"> • Consulte a un médico o a un centro de control de envenenamientos inmediatamente para obtener asesoramiento sobre el tratamiento. • No induzca el vómito a menos que así se lo indique un médico o un centro de control de envenenamientos. • Si la persona puede tragar, haga que beba poco a poco un vaso de agua. • No administre nada por boca a una persona que haya perdido el conocimiento.
Si Entra en los Ojos:	<ul style="list-style-type: none"> • Mantenga los ojos abiertos y enjuague con agua lentamente, con cuidado, durante 15 a 20 minutos. • Si usa lentes de contacto, retírelos después de los primeros 5 minutos y luego continúe enjuagando los ojos. • Llame a un centro de control de envenenamientos o a un médico para recibir instrucciones de tratamiento.
Si Entra en Contacto con la Piel o la Ropa:	<ul style="list-style-type: none"> • Quítese la ropa contaminada. • Lave inmediatamente la piel con abundante agua durante 15 a 20 minutos. • Llame a un centro de control de envenenamientos o a un médico para recibir instrucciones de tratamiento.
En Caso de Inhalar:	<ul style="list-style-type: none"> • Traslade a la persona a un lugar con aire fresco. • Si no respira, llame al 911 o a una ambulancia, luego realice respiración artificial, de boca a boca, de ser posible. • Llame a un centro de control de envenenamientos o a un médico para obtener más recomendaciones sobre el tratamiento.

En caso de emergencias MEDICAS, llame a la línea disponible las 24 horas: 1-800-225-2883.

Cuando llame a un centro de control de envenenamientos o a un médico, o intente obtener tratamiento, tenga a mano el envase o la etiqueta del producto.

ADVERTENCIA PARA EL MEDICO: No existe un antídoto específico. Todos los tratamientos se deberían basar en los signos y síntomas de trastorno observados en el paciente. Puede haber ocurrido una sobreexposición a otros materiales diferentes a los de este producto.

NOTA

Conforme a los límites de la ley aplicable, el comprador asume toda responsabilidad por la seguridad y el uso que no concuerden con las instrucciones.

LA GARANTIA ORTHO®: Si por cualquier razón usted, el consumidor, no está satisfecho con este producto, envíenos por correo el comprobante original de compra para recibir un reembolso total del precio de compra.

ORTHO®

FLOWER, FRUIT & VEGETABLE

INSECT KILLER READY TO USE

OPEN
Resealable
Label for
Directions &
Precautions!

Español ver
página 5

WON'T HARM PLANTS OR BLOOMS!

KILLS INSECTS



Caterpillar



Japanese Beetle



Aphid



Thrips



Whitefly

and
other
listed
insects

WHERE TO USE:



Roses & Flowers



Shrubs



Listed Fruits & Vegetables

WHEN TO APPLY:

Apply to outdoor plants as soon as insect problems are noticed.



0 71549 03313 2 2006



Questions, Comments or Medical Information
Preguntas, comentarios o información médica
1-800-225-2883

Sold by
The ORTHO Group
P.O. Box 190, Marysville, OH 43040
Product of Japan

EPA Reg. No. 8033-21-239
EPA Est. No. 239-1A-31, 239-MS-001M,
58996-MO-1A, 085652-OH-1W
Superscript is first letter of lot number.

FPO

LB2507

DIRECTIONS FOR USE

It is a violation of Federal law to use this product in any manner inconsistent with its labeling.	
Shake container gently before using.	
How to Apply	<ul style="list-style-type: none"> • Adjust spray nozzle to give a fine spray. • Hold sprayer 8 to 12 inches from the plant to be treated. • Direct spray toward the upper and lower leaf surfaces and stems where pests appear. • Spray only until plant surface is wet.
When to Apply	Apply to outdoor plants as soon as insect problems are noticed.

RESTRICTIONS

- For outdoor residential use only.
- Do not apply this product in a way that the spray will contact persons, either directly or through drift.
- Keep children and pets out of treated areas until sprays have thoroughly dried.
- Do not apply if wind speed exceeds 10 mph.
- Always stand "up wind" when applying this product.
- Not for use on plants being grown for sale or other commercial use.

GARDEN INSECTS CONTROLLED

Aphids (including Green Peach, Wooly, Melon, and Cotton), Army Worms (including Fall Army Worm, and Southern Army Worm), Banded Grape Bug, Beetles (including Bean Leaf Beetle, Colorado Potato Beetle, Flea Beetle, Japanese Beetle, Mexican Bean Beetle and Oriental Beetle), Cucumber Beetle (including Spotted, Striped and Western Striped), Bollworm, Borers (including Dogwood Borer, European Corn Borer, Peach Twig Borer and Squash Vine Borer), Budworm (including Tobacco Bud Worm), Caterpillars (including Red Humped Caterpillar, Tomato Fruit Worm and Cabbage Looper), Rose Chafer, Plum Curculio, European Chafer, European Pine Sawfly, Filbertworm, Flea Hopper, Fruit Fly (including Cherry, Black Cherry and Western Cherry), Western Grapeleaf Skeletonizer, Hickory Shuckworm, Hornworms, Katydid, Phylloxera (aerial form only), Leafhoppers (including Glassy Wing Sharpshooter and Potato Leafhopper), Leaf Miners (including Chrysanthemum, Citrus, and Tentiform), Lesser Apple Worm, Apple Maggot, Mealybugs (including Citrus, Grape, Obscure, Longtail, Pink Hibiscus, and Maderia), Melonworm, Moths (including Codling, Diamondback Moth, Gypsy Moths and Oriental Fruit Moth), Navel Orangeworm, Pecan Nut Casebearer, Pickleworm, Plantbugs (including Tarnished, and Mullein Plant Bug), Psyllids, European Apple Sawfly, Scale (including Asian Cycad Scale, Caribbean Black Scale, California Red Scale, Citricola Scale, Cottony Maple Scale, Euonymus Scale, Fletcher Scale, Florida Wax Scale, Green Shield Scale, Indian Wax Scale, Oyster Shell Scale, Pine Needle Scale, Red Scale, San Jose Scale and Tea Scale), Squash Bug, Stinkbug, Swede Midge, Thrips (including Citrus, Cotton, Palm, and Western Flower), Weevils (including Pecan Weevil, Pepper Weevil and Strawberry Weevil), Whiteflies (including Greenhouse, Sweet Potato, Silverleaf, Banded and Giant).

	Days to Wait to Harvest	Days to Wait to Reapply	Max Applications per season
Flowers, Ornamental Plants	N/A	7	5
Vegetables Amaranth, Arrugula, Broccoli, Brussels Sprouts, Cabbage, Cardoon, Cauliflower, Celery, Celtuce, Chervil, Chrysanthemum (edible leaved, garland), Collards, Corn Salad, Cress (garden, upland), Dandelion, Dock, Eggplant, Endive, Florence Fennel, Groundcherry, Kale, Kohlrabi, Lettuce (head, leaf), Mizuna, Mustard Greens, Mustard Spinach, Orach, Parsley, Pepino, Pepper (bell pepper, chili pepper, cooking pepper, pimento, sweet pepper), Purslane (garden, winter), Radicchio, Rape Greens, Rhubarb, Spinach (leaf, vine, New Zealand), Swiss Chard, Tomatillo, Tomato	7	7	4
Citrus Fruits Calamondin, Citrus hybrids (chironja, tangelo, tangor), Grapefruit, Kumquat, Lemon, Lime, Mandarin (tangerine), Orange (sour, sweet), Pummelo, Satsuma mandarin	7	7	5
Pome Fruits Apple, Crabapple, Loquat, Mayhaw, Pear, Quince	7	12	4

STORAGE AND DISPOSAL

Do not contaminate water, food, or feed by storage and disposal.	
Pesticide Storage	Store unused product in a cool, ventilated, dry, locked area. Do not allow prolonged storage in areas where temperatures frequently exceed 115° F (46° C). NEVER TRANSFER THIS PRODUCT TO ANOTHER CONTAINER FOR STORAGE.
Pesticide Container Disposal	<p>If empty: Non-refillable container. Do not reuse or refill this container. Place in trash or offer for recycling if available.</p> <p>If partly filled: Call your local solid waste agency for disposal instructions. Never place unused product down any indoor or outdoor drain.</p>

PRECAUTIONARY STATEMENTS

CAUTION

HAZARDS TO HUMANS (& DOMESTIC ANIMALS)

Harmful if inhaled or absorbed through the skin. Avoid breathing vapors or spray mist. Avoid contact with eyes, skin, or clothing. Users of this product must wear long-sleeved shirt, long pants, shoes and socks. Keep out of reach of children and domestic animals. Wash thoroughly with soap and water after handling. Remove contaminated clothing and wash clothing before reuse.

ENVIRONMENTAL HAZARDS

To protect the environment, do not allow pesticide to enter or run off into storm drains, drainage ditches, gutters or surface waters. Applying this product in calm weather when rain is not predicted for the next 24 hours will help to ensure that wind or rain does not blow or wash pesticide off treatment area. This pesticide is toxic to wildlife. This product is toxic to bees exposed to direct treatment. Do not apply this product while bees are visiting the treated area.

FIRST AID

If Swallowed:	<ul style="list-style-type: none"> • Immediately call a poison control center or doctor for treatment advice. • Do not induce vomiting unless told to do so by a poison control center or doctor. • Have person sip a glass of water if able to swallow. • Do not give anything by mouth to an unconscious person.
If in Eyes:	<ul style="list-style-type: none"> • Hold eye open and rinse slowly and gently with water for 15-20 minutes. • Remove contact lenses, if present, after the first 5 minutes, then continue rinsing. • Call a poison control center or doctor for treatment advice.
If on Skin or Clothing:	<ul style="list-style-type: none"> • Take off contaminated clothing. • Rinse skin immediately with plenty of water for 15-20 minutes. • Call a poison control center or doctor for treatment advice.
If Inhaled:	<ul style="list-style-type: none"> • Move person to fresh air. • If person is not breathing, call 911 or an ambulance, then give artificial respiration, preferably mouth-to-mouth if possible. • Call a poison control center or doctor for further treatment advice.

For MEDICAL emergencies, Call 24 Hours a Day 1-800-225-2883. Have the product container or label with you when calling a poison control center or doctor or going for treatment.

NOTE TO PHYSICIAN: There is no specific antidote. All treatments should be based on observed signs and symptoms of distress in the patient. Overexposure to other materials other than this product may have occurred.

WARRANTY

To the extent consistent with applicable law, buyer assumes all responsibility for safety and use not in accordance with directions.

THE ORTHO® GUARANTEE If for any reason you, the consumer, are not satisfied with this product, mail us your original proof of purchase to obtain a full refund of your purchase price.

Ortho® Insecticida para Flores, Frutas y Vegetales

• Listo para usar

• ¡No daña las plantas ni las flores!

MODO DE EMPLEO

Se considera una violación a la ley federal usar este producto con otros fines que los indicados en la etiqueta.

Agite el envase con cuidado antes de usar.

Cómo Aplicar	<ul style="list-style-type: none"> • Ajuste la boquilla del rociador para producir un rociado fino. • Coloque el rociador a una distancia de entre 20 a 30 cm de la planta que desea tratar. • Rocíe directamente la parte superior e inferior de las superficies de las hojas y los tallos que contengan plagas. • Rocíe solamente hasta que la superficie de la planta esté húmeda.
Cuándo Aplicar	Aplique en plantas exteriores tan pronto como detecte los problemas de insectos.

RESTRICCIONES

- Solamente para uso en exteriores residenciales.
- No aplique este producto de forma que entre en contacto con otras personas, ya sea directamente o a través de la desviación del producto.
- Mantenga los niños y las mascotas alejadas de las áreas tratadas hasta que el rociado se haya secado.
- No aplique si la velocidad del viento es superior a 16 km/h.
- Siempre aplique el producto en la dirección del viento.
- No debe utilizarse en plantas que se cultivan para la venta o para otro uso comercial.

INSECTOS DE JARDIN QUE SE CONTROLAN

Áfidos (incluidos el verde del durazno, el lanoso, el del melón y el algodonoso), gusanos del ejército (incluidos del ejército del otoño y del ejército del sur), insectos de la vid con bandas, escarabajos (incluidos el escarabajo de la hoja del frijol, el escarabajo de la patata de Colorado, el escarabajo pulga, el escarabajo japonés, el escarabajo del frijol mexicano y el escarabajo oriental), escarabajos del pepino (incluidos el manchado, el rayado y el rayado del peste), larvas de polilla, barrenadores (incluidos del cornejo, del maíz europeo, del duraznero y de la calabaza), cogolleros (incluido el cogollero del tabaco), orugas (incluidas la oruga roja torobada, el gusano del tomate y el gusano falso medidor), gusarapos de la rosa, curculios de la ciruela, gusarapo europeo, tentredinidos del pino europeo, gusanos de la avellana, pulga saltarina, mosca de la fruta (incluidas del cerezo, del cerezo negro y del cerezo del oeste), esqueletizador de la hoja de la uva del oeste, barrenadores del ruezno, gusanos de cuerno, cigarra, filoxeras (sólo la forma aérea), cicadélidos (incluidos homalodisca coagulata y cicadélido de la papa), barrenadores de hojas tentiformes (incluidas las de crisantemos, de cítricos y tentiformes), gusanos del manzano pequeño, gusanos de la manzana, cochinillas harinosas (incluidas las de cítricos, de uvas, las oscuras, las de cola larga, las rosadas y las de Madeira), gusano del melón, polillas (incluidas la carpocapsa, la polilla dorso de diamante, la polilla gitana y la polilla de la fruta oriental), gusanos naranja de ombligo, gusanos barrenador de la nuez, gusanos barrenador del fruto, gorgojos de huerta (incluidas chinches lygus y

gordolobo), psilidos, mosca de sierra de la manzana europea, cochinillas (incluidas la cochinilla asiática de Cypad, cochinilla negra caribeña, cochinilla roja de California, cochinilla citrícola, cochinilla algodonosa del arce, cochinilla del evónimo, cochinilla Fletcher, cochinilla de la cera de Florida, cochinilla de caparazón verde, cochinilla de la cera de la India, cochinillas concha de ostra, cochinillas de agujas de pino, cochinillas rojas, cochinilla de San José y cochinilla Tea), chinches de la calabaza, pentatómidos, mosquito de la col, trips (incluidos de cítricos, del algodón, de la palmera y de la flor del oeste), gorgojos (incluidos gorgojo de la nuez pacana, gorgojo del pimiento y gorgojo de la fresa), moscas blancas (incluidas de invernadero, de la patata dulce, de hoja plateada, con bandas y la gigante).

	Días de Espera Hasta la Cosecha	Días de Espera Hasta una Nueva Aplicación	Aplicaciones Máximas por Estación
Flores, Plantas Ornamentales	N/A	7	5
Vegetales Amaranto, arrugula, brócoli, col de Bruselas, repollo, cardo, coliflor, apio, celtuce, perifollo, crisantemo (hojas comestibles, florilegio), berzas, ensalada de maíz, berro (de jardín o de meseta), diente de león, romaza, berenjena, achicoria, hinojo de Florencia, alquenqueje, col rizada, colinabo, lechuga (cabeza, hoja), mizuna, hojas de mostaza, mostaza espinaca, ceñiglo, perejil, pepino, pimiento (pimiento dulce, chile, pimienta para cocinar, pimiento rojo, pimiento dulce), verdolaga (de jardín, de invierno), achicoria roja, colza, ruibarbo, espinaca (hoja, vid, Nueva Zelanda), acelga suiza, tomatillo, tomate	7	7	4
Frutos cítricos Calamondín, híbridos cítricos (orangelo, tangelo, tangor), toronja, quinoto, limón, lima, mandarina (tangerina) naranja (dulce, ácida), pomelo, mandarina de Satsuma	7	7	5
Frutos de pepitas Manzana, manzano silvestre, nispero, Mayhaw, pera, membrillo	7	12	4

6

ALMACENAMIENTO Y ELIMINACION

No contamine agua, alimentos o forraje durante el almacenamiento y la eliminación del producto.

Almacenamiento del Pesticida	Almacene el producto no utilizado en un lugar fresco, ventilado, seco y bajo llave. No permita su almacenamiento prolongado en áreas en donde la temperatura frecuentemente excede los 46° C. NUNCA TRANSFIERA ESTE PRODUCTO A OTRO ENVASE PARA SU ALMACENAMIENTO.
Eliminación del Envase del Pesticida	Si está vacío: Envase no rellenable. No vuelva a utilizar o llenar este envase. Colóquelo en la basura o reciclado, si corresponde. Si está parcialmente lleno: Llame a su agencia de desechos sólidos local para obtener instrucciones sobre cómo eliminar el producto. Nunca tire el producto restante por un drenaje interno ni externo.

AVISOS DE PRECAUCION

PRECAUCION

RIESGOS PARA SERES HUMANOS (Y ANIMALES DOMESTICOS)

Es nocivo si se inhala o se absorbe a través de la piel. Evite inhalar las emanaciones o vapores del rociado. Evite el contacto con los ojos, la piel o la ropa. Al utilizar este producto debe usar camisa de mangas largas, pantalones largos, calcetines y zapatos. Mantenga fuera del alcance de los niños y los animales domésticos. Lávese bien con agua y jabón después de manipular el producto. Debe quitarse y lavar la ropa contaminada antes de volver a usarla.

RIESGOS AMBIENTALES

Para proteger el medio ambiente, no permita que el pesticida ingrese o discurra a desagües de tormenta, zanjas de drenaje, canalones o aguas superficiales. La aplicación de este producto en un clima tranquilo, cuando no haya un pronóstico de lluvia para las próximas 24 horas, asegurará que el viento o la lluvia no soplen o laven el pesticida del área de tratamiento. Este pesticida es tóxico para la fauna silvestre. Este producto es tóxico para las abejas expuestas al tratamiento directo. No aplique este producto si las abejas visitan activamente las áreas tratadas.

7

PRECAUTIONARY STATEMENTS

CAUTION

HAZARDS TO HUMANS (& DOMESTIC ANIMALS)

Harmful if inhaled or absorbed through the skin. Avoid breathing vapors or spray mist. Avoid contact with eyes, skin, or clothing. Users of this product must wear long-sleeved shirt, long pants, shoes and socks. Keep out of reach of children and domestic animals. Wash thoroughly with soap and water after handling. Remove contaminated clothing and wash clothing before reuse.

ENVIRONMENTAL HAZARDS

To protect the environment, do not allow pesticide to enter or run off into storm drains, drainage ditches, gutters or surface waters. Applying this product in calm weather when rain is not predicted for the next 24 hours will help to ensure that wind or rain does not blow or wash pesticide off treatment area. This pesticide is toxic to wildlife. This product is toxic to bees exposed to direct treatment. Do not apply this product while bees are visiting the treated area.

FIRST AID

If Swallowed:	<ul style="list-style-type: none">• Immediately call a poison control center or doctor for treatment advice.• Do not induce vomiting unless told to do so by a poison control center or doctor.• Have person sip a glass of water if able to swallow.• Do not give anything by mouth to an unconscious person.
If in Eyes:	<ul style="list-style-type: none">• Hold eye open and rinse slowly and gently with water for 15-20 minutes.• Remove contact lenses, if present, after the first 5 minutes, then continue rinsing.• Call a poison control center or doctor for treatment advice.
If on Skin or Clothing:	<ul style="list-style-type: none">• Take off contaminated clothing.• Rinse skin immediately with plenty of water for 15-20 minutes.• Call a poison control center or doctor for treatment advice.
If Inhaled:	<ul style="list-style-type: none">• Move person to fresh air.• If person is not breathing, call 911 or an ambulance, then give artificial respiration, preferably mouth-to-mouth if possible.• Call a poison control center or doctor for further treatment advice.

For MEDICAL emergencies, Call 24 Hours a Day 1-800-225-2883.

Have the product container or label with you when calling a poison control center or doctor or going for treatment.

NOTE TO PHYSICIAN: There is no specific antidote. All treatments should be based on observed signs and symptoms of distress in the patient. Overexposure to other materials other than this product may have occurred.



Questions, Comments or Medical Information
Preguntas, comentarios o información médica
1-800-225-2883

Sold by
The ORTHO Group
P.O. Box 190
Marysville, OH 43040

©2012 The ORTHO Group. World rights reserved.
EPA Reg. No. 8033-21-239
EPA Est. No. 239-IA-3I, 239-MS-001M, 58996-MO-1A,
085652-OH-1W

LB2507

Superscript is first letter of lot number. Product of Japan

PRESS TO RESEAL

PRESIONE PARA VOLVER A CERRAR