

**FAST ACTING**

**GUARANTEED  
TO WORK OR YOUR  
MONEY BACK**

**BLACK  
FLAG**



**EXTREME**

**LAWN  
INSECT**

**KILLER PLUS FUNGUS CONTROL**

Insecticida extremo para césped con control de hongos

**DUAL-  
ACTION  
FORMULA**

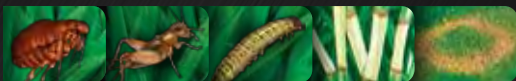

**KILLS HARMFUL INSECTS  
ON CONTACT**

■ **CONTROLS AND PREVENTS LISTED MAJOR  
LAWN DISEASES AND FUNGUS**

For outdoor residential use only.

Active Ingredients:	
Propiconazole	1.45%
Lambda-cyhalothrin	0.08%
Other Ingredients	98.47%
Total	100.00%

\*For terms of guarantee, see back panel.

**Net Contents 32 fl oz (1 qt/946 mL)**

**KEEP OUT OF REACH OF CHILDREN**

**CAUTION** See back booklet for additional precautionary statements.

**MANTÉNGASE FUERA DEL ALCANCE DE LOS NIÑOS**

**PRECAUCIÓN** Consulte el folleto en la parte posterior para conocer las declaraciones preventivas adicionales.



**MIX WITH WATER**

17-16088

STOP. READ ENTIRE LABEL BEFORE USE.  
ALTO. LEA TODA LA ETIQUETA ANTES DE USAR.



**EXTREME**

## LAWN INSECT KILLER PLUS FUNGUS CONTROL

Insecticida extremo para césped con control de hongos

**PROTECTS  
LAWNS**



**KILLS MAJOR  
LISTED INSECTS**



**KILLS LISTED  
LAWN FUNGUS**



**RAINFOOF  
IN HOURS**



### WHAT IT DOES

Prevents and kills Brown patch, Rust, Powdery mildew and other listed diseases. Kills listed insects on contact.



### WHERE TO USE

Outdoors on lawns.



### QUESTIONS OR COMMENTS

Call 1-800-887-3524 or visit our website at [www.blackflag.com](http://www.blackflag.com)



### GUARANTEE

If you are not satisfied with this product for any reason, send your written request for a refund to the address below, together with the original dated store receipt showing the price you paid. Please allow 6-8 weeks for processing.

**NOTICE:** To the extent consistent with applicable law, buyer assumes all responsibility for safety and use not in accordance with directions.

**NOTA:** Hasta el grado que sea compatible con la legislación pertinente, el comprador asume toda la responsabilidad para seguridad y uso que no estén de acuerdo con las instrucciones.

Distributed by Chemsico, Division of United Industries Corporation  
PO Box 142642, St. Louis, MO 63114-0642

EPA Reg. No. 9688-312 EPA Est. Nos. 9688-MO-1 (U),  
58996-MO-1 (AE), 11623-GA-1 (CK), 11623-GA-3 (CN)

Circled letter is first letter of lot number. 17-16089 © 2016 UIC

RESEALABLE LABEL • PEEL HERE  
ETIQUETA RESELLABLE • ABRA AQUÍ

PROOF OF PURCHASE

FPO UPC  
8 91549 11118 6

<b>First Aid</b>	
<b>If swallowed:</b>	Call a Poison Control Center or doctor immediately for treatment advice. Have person sip a glass of water if able to swallow. Do not induce vomiting unless told to do so by a Poison Control Center or doctor. Do not give anything by mouth to an unconscious person. Have the product container or label with you when calling a Poison Control Center or doctor, or going for treatment.
<b>If on skin:</b>	Take off contaminated clothing. Rinse skin immediately with plenty of water for 15-20 minutes. Call a Poison Control Center or doctor for treatment advice. Have the product container or label with you when calling a Poison Control Center or doctor.
Call 1-800-887-3524 for emergency medical treatment information.	

## **PRECAUTIONARY STATEMENTS**

### **Hazards to Humans and Domestic Animals**

**CAUTION.** Harmful if swallowed. Avoid contact with skin or clothing. Wash thoroughly with soap and water after handling, and before eating, drinking, chewing gum, using tobacco or using the toilet.

### **Environmental Hazards**

This pesticide is extremely toxic to aquatic organisms, including fish and invertebrates. To protect the environment, do not allow pesticide to enter or run off into storm drains, drainage ditches, gutters or surface waters. Applying this product in calm weather when rain is not predicted for the next 24 hours will help to ensure that wind or rain does not blow or wash pesticide off the treatment area. Rinsing application equipment over the treated area will help avoid runoff to water bodies or drainage systems.

This pesticide is highly toxic to bees and other pollinating insects exposed to direct treatment or residues on blooming crops or weeds. Do not apply this product or allow it to drift to blooming crops or weeds if bees or other pollinating insects are visiting the treatment area.

**STOP. READ ENTIRE LABEL BEFORE USE.**

**DIRECTIONS FOR USE**

It is a violation of Federal law to use this product in a manner inconsistent with its labeling.

**Restrictions**

- Do not allow adults, children or pets to enter the treated area until sprays have dried.
- Do not apply this product in a way that will contact adults, children or pets, either directly or through drift. Remove pets and birds, and cover fish aquariums before spraying.
- Do not apply this product or allow it to drift to blooming crops or weeds while bees are actively visiting the treatment area.
- Do not water the treated area to the point of runoff.
- Do not make applications during rain. Not for use in outdoor residential misting systems.
- All outdoor applications must be limited to spot or crack-and-crevice treatments only, except for the following permitted uses:
  1. Treatment to soil or vegetation around structures
  2. Applications to lawns, turf and other vegetation
- All outdoor applications to impervious surfaces such as sidewalks, driveways, patios, porches and structural surfaces (such as windows, doors and eaves) are limited to spot and crack-and-crevice applications only.
- Application is prohibited directly into sewers or drains, or to any area like a gutter where drainage to sewers, storm drains, water bodies or aquatic habitat can occur. Do not allow the product to enter any drain during or after application.
- Do not apply more than 14 treatments per year.
- Food utensils such as measuring cups and spoons must not be used for food purposes after use in measuring pesticides.

**WHEN TO USE**

This product is highly effective when it is used to prevent diseases or applied at the first signs of disease. To prevent diseases and control insects, start treating when grass begins to turn green in the spring or when signs of diseases and insect damage are first noticed. For best control, treat every two weeks.

**MIXING INSTRUCTIONS**

**TANK SPRAYER** (plastic, aluminum or stainless steel)

- Add appropriate amount of concentrate to one gallon of water.

*cont. next page*

## **MIXING INSTRUCTIONS (Cont.) DIAL TYPE HOSE-END SPRAYER**

- Set sprayer to the “fl oz/gal” level specified in the directions.
- Use only enough product for the area to be treated.
- Close sprayer, attach to hose and apply.

## **CONCENTRATE PLUS WATER HOSE-END TYPE SPRAYER**

- Determine the amount of concentrate required.
- Pour concentrate into sprayer jar to the required “fl oz” level.
- Add the required amount of water to the “gallons” level.
- Replace sprayer top on jar and apply.

### **AMOUNT TO USE:**

Dilute 3 fl oz (6 Tbsp) in 1 gallon of water to treat 234 sq ft.

1 Tbsp = 3 tsp

1 fl oz = 2 Tbsp

## **HOW TO APPLY**

Spray until wet to control listed insects and diseases. Walk at a steady pace while spraying, using an even sweeping motion. One quart treats 2,500 sq ft.

## **INSECTS CONTROLLED**

Ants (Argentine, southern, field, Allegheny mound, Florida carpenter, honey, pavement, nuisance, crazy), armyworms, brown dog ticks, cockroaches, crickets, cutworms, fleas, lawn moths (sod webworms), millipedes, mosquitoes, Palmetto bugs, sowbugs, mites, spittlebugs and waterbugs.

## **DISEASES CONTROLLED**

Anthracnose, Brown patch, Dollar spot, Leaf spot (including septoria, zonate), Melting out, Leaf smuts, Powdery mildew, Rust, Red thread, Spring dead spot, Stripe smut, Necrotic ring spot, Take-all patch, Zoysia patch and Summer patch.

## **STORAGE AND DISPOSAL**

**Pesticide Storage:** Store in cool, dry place away from heat or open flame. **Pesticide Disposal and Container Handling:** Nonrefillable container. Do not reuse or refill this container. **If empty:** Place in trash or offer for recycling if available. **If partly filled:** Call your local solid waste agency for disposal instructions. Never place unused product down any indoor or outdoor drain.

**NOTICE:** To the extent consistent with applicable law, buyer assumes all responsibility for safety and use not in accordance with directions.

**Questions or Comments?** Call 1-800-887-3524 or visit our website at [www.blackflag.com](http://www.blackflag.com)

**ALTO. LEA TODA LA ETIQUETA ANTES DE USAR.**

## **MODO DE EMPLEO**

Se considera una violación a la ley federal usar este producto de una manera que no sea la indicada en la etiqueta.

### **Restricciones**

- No permita que los adultos, los niños ni las mascotas entren en la zona tratada hasta que los rocíos se hayan secado.
- No aplique este producto de modo que entre en contacto con adultos, niños o mascotas, ya sea directamente o por arrastre. Antes de rociar, retire las mascotas y las aves, y cubra las peceras.
- No aplique este producto ni permita que pase a los cultivos o malezas en flor en caso que haya abejas volando por la zona de tratamiento.
  - No riegue la zona tratada hasta el punto de escurrimiento.
  - No realice aplicaciones durante lluvias. No lo use en sistemas vaporizadores exteriores residenciales.
  - Todas las aplicaciones en espacios exteriores deben limitarse a tratamientos localizados o para tratar grietas y rajaduras exclusivamente, salvo los siguientes usos permitidos:
    1. Tratamiento del suelo o vegetación alrededor de estructuras
    2. Aplicaciones a céspedes y otra vegetación
- Todas las aplicaciones en espacios exteriores a superficies impermeables como aceras, caminos de entrada de automóviles, patios, porches y superficies estructurales (como ventanas, puertas y aleros) se limitan a aplicaciones localizadas y para el tratamiento de grietas y rajaduras exclusivamente.
- Se prohíbe la aplicación directa a alcantarillas o drenajes, así como a cualquier zona similar a una cuneta en la que pueda producirse el drenaje a alcantarillas, drenajes pluviales, masas de agua o hábitats acuáticos. No permita que el producto entre en ningún drenaje durante o después de su aplicación.
- No aplique más de 14 tratamientos por año.
- Los utensilios para alimentos como tazas de medir y cucharas no se deben usar con alimentos después de utilizarlos para medir pesticidas.

### **CUÁNDO USAR**

Este producto es muy eficaz cuando se usa para prevenir enfermedades o se aplica cuando observe las primeras señales de enfermedad. Para prevenir las enfermedades y controlar los insectos, comience el tratamiento cuando el césped empiece a verdearse en la

primavera o cuando observe los primeros signos de enfermedad y daños causados por los insectos. Para el mejor control, trate cada dos semanas.

**INSTRUCCIONES PARA LA MEZCLA  
ROCIADOR CON TANQUE** (plástico,  
aluminio o acero inoxidable)

- Agregue la cantidad adecuada de concentrado a un galón de agua.

**ROCIADOR CON APLICADOR TIPO  
MANGUERA CON SELECTOR**

- Ajuste el rociador al nivel de “onza líquida/galón” especificado en las instrucciones.
- Use solo la cantidad de producto adecuada para la zona que se va a tratar.
- Cierre el rociador, conecte a la manguera y aplique.

**ROCIADOR PARA CONCENTRADO MÁS  
AGUA CON APLICADOR TIPO  
MANGUERA**

- Determine la cantidad necesaria de concentrado.
- Vierta el concentrado dentro de la jarra del rociador hasta el nivel necesario de “onza líquida”.
- Agregue la cantidad necesaria de agua hasta el nivel de “galones”.
- Vuelva a colocar la tapa del rociador en la jarra y aplique.

**CANTIDAD A USAR:**

Diluya 3 onzas líquidas (6 cdas. soperas) en  
1 galón de agua para tratar 234 pies  
cuadrados.

1 cda. sopera = 3 cdtas.

1 onza líquida = 2 cdas. soperas

**CÓMO APLICAR**

Rocíe hasta mojar para controlar los insectos y enfermedades indicados. Camine a ritmo regular mientras rocía con un movimiento uniforme de barrido. Un cuarto de galón trata 2,500 pies cuadrados.

**INSECTOS CONTROLADOS**

Hormigas (Argentinas, del sur, de campo, Allegheny mound, carpinteras de Florida, de la miel, del pavimento, molestas, locas), gusanos soldados, garrapatas marrones del perro, cucarachas, grillos, gusanos cortadores, pulgas, polillas del césped (orugas tejedoras del césped), milpiés, mosquitos, cucarachas de caño, cochinillas de la humedad, ácaros, cigarrillas y chinches de agua.

## ENFERMEDADES CONTROLADAS

Antracnosis, mancha marrón, mancha del dólar, mancha de la hoja (incluyendo septoria, zonada), mal de pie, tizón de la hoja, oídio, roya, hilo rojo, mancha muerta de primavera, carbón foliar, mancha del anillo necrótico, pudrición radical, parche zoysia y mancha de verano.

## ALMACENAMIENTO Y ELIMINACIÓN

### Almacenamiento del pesticida:

Guarde en un lugar fresco y seco, lejos del calor y del fuego.

### Eliminación del pesticida y manipulación del envase:

Envase no rellenable. No vuelva a usar ni rellenar este envase. **Si está vacío:**

Tírelo en la basura u ofrézcalo para reciclar, si existe esa opción. **Si está**

**parcialmente vacío:** Llame a su servicio de eliminación de desechos más cercano para obtener instrucciones de eliminación. Nunca tire el producto sin usar por ningún drenaje interno ni externo.

## DECLARACIONES PREVENTIVAS

**Riesgos para los seres humanos y los animales domésticos**

**PRECAUCIÓN.** Nocivo si se ingiere. Evite el contacto con la piel o la ropa. Lávese muy bien con agua y jabón después de manipularlo y antes de comer, beber, masticar chicle, usar tabaco o usar el baño.

### Primeros Auxilios

<b>Si se ingiere:</b>	Llame inmediatamente a un centro de control de envenenamientos o a un médico para recibir instrucciones de tratamiento. Si la persona puede tragar, haga que beba poco a poco un vaso de agua. No induzca el vómito a menos que así se lo indique un centro de control de envenenamientos o un médico. No administre nada por la boca a una persona que haya perdido el conocimiento. Cuando llame a un centro de control de envenenamientos o a un médico, o intente obtener tratamiento, tenga a la mano el envase o la etiqueta del producto.
<b>Si entra en contacto con la piel:</b>	Quítese la ropa contaminada. Lave inmediatamente la piel con abundante agua durante 15 a 20 minutos. Llame a un centro de control de envenenamientos o a un médico para recibir instrucciones de tratamiento. Cuando llame a un centro de control de envenenamientos o a un médico, tenga a la mano el envase o la etiqueta del producto.

Llame al 1-800-887-3524 para obtener información sobre tratamiento médico de urgencia.



### **Riesgos para el medio ambiente**

Este pesticida es extremadamente tóxico para los organismos acuáticos, incluyendo los peces y los invertebrados. Para proteger el medio ambiente, no permita que el pesticida entre o se escurra por drenajes pluviales, zanjas de drenaje, cunetas ni aguas superficiales. Aplicar este producto cuando no haya viento y no se anticipe lluvia en las siguientes 24 horas ayudará a asegurar que ni el viento ni la lluvia arrastren o quiten el pesticida de la zona de tratamiento. Enjuagar el equipo de aplicación encima de la zona tratada ayudará a evitar el escurrimiento a masas de agua o sistemas de drenaje.

Este pesticida es sumamente tóxico para las abejas y otros insectos polinizadores expuestos al tratamiento directo o a los residuos en las malezas o los cultivos en flor. No aplique este producto ni permita que pase a los cultivos o malezas en flor si hay abejas u otros insectos polinizadores volando por la zona de tratamiento.

**NOTA: Hasta el grado que sea compatible con la legislación pertinente, el comprador asume toda la responsabilidad para seguridad y uso que no estén de acuerdo con las instrucciones.**

**¿Preguntas o comentarios? Llame al 1-800-887-3524.**



**EXTREME**  
**LAWN INSECT**  
**KILLER PLUS FUNGUS CONTROL**  
Insecticida extremo para césped con control de hongos

**First Aid**

**If swallowed:** Call a Poison Control Center or doctor immediately for treatment advice. Have person sip a glass of water if able to swallow. Do not induce vomiting unless told to do so by a Poison Control Center or doctor. Do not give anything by mouth to an unconscious person. Have the product container or label with you when calling a Poison Control Center or doctor, or going for treatment.

**If on skin:** Take off contaminated clothing. Rinse skin immediately with plenty of water for 15-20 minutes. Call a Poison Control Center or doctor for treatment advice. Have the product container or label with you when calling a Poison Control Center or doctor.

Call 1-800-887-3524 for emergency medical treatment information.

**PRECAUTIONARY STATEMENTS**

**Hazards to Humans and Domestic Animals**

**CAUTION.** Harmful if swallowed. Avoid contact with skin or clothing. Wash thoroughly with soap and water after handling, and before eating, drinking, chewing gum, using tobacco or using the toilet.

**Environmental Hazards**

This pesticide is extremely toxic to aquatic organisms, including fish and invertebrates. To protect the environment, do not allow pesticide to enter or run off into storm drains, drainage ditches, gutters or surface waters. Applying this product in calm weather when rain is not predicted for the next 24 hours will help to ensure that wind or rain does not blow or wash pesticide off the treatment area. Rinsing application equipment over the treated area will help avoid runoff to water bodies or drainage systems.

This pesticide is highly toxic to bees and other pollinating insects exposed to direct treatment or residues on blooming crops or weeds. Do not apply this product or allow it to drift to blooming crops or weeds if bees or other pollinating insects are visiting the treatment area.

**NOTICE:** To the extent consistent with applicable law, buyer assumes all responsibility for safety and use not in accordance with directions.

**Questions or Comments?** Call 1-800-887-3524 or visit our website at [www.blackflag.com](http://www.blackflag.com)

Distributed by Chemisco, Division of United Industries Corporation, PO Box 142642, St. Louis, MO 63114-0642  
EPA Reg. No. 9688-312 EPA Est. Nos. 9688-MO-1 (U), 58996-MO-1 (AE), 11623-GA-1 (CK), 11623-GA-3 (CN)  
Circled letter is first letter of lot number. 17-16089 © 2016 UIC