

KILLS Ants PLUS Fleas, Ticks & other Pests**



COMPLETE
ANT KILLER PLUS*
 Ready-To-Spread Granules

Kills Listed
 Surface Insects**

Kills Soil Insects
 for up to 3 Months**

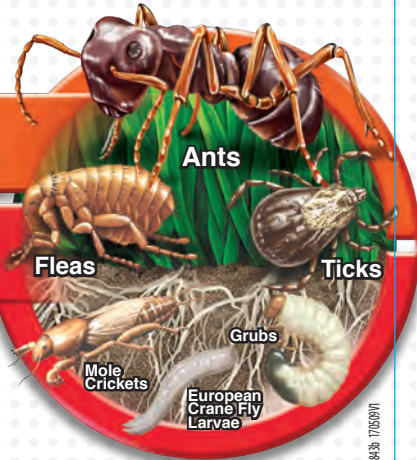

Mata los insectos** superficiales de la lista
 Mata los insectos** del suelo por 3 meses



**Treats up to 1,500 SqFt
 FOR ANTS, FLEAS & TICKS**

**STOP - Read This Entire Label Before Use
 KEEP OUT OF REACH OF CHILDREN**

CAUTION See back panel booklet for additional precautionary statements

Not for sale, sale into, distribution and or use in Nassau, Suffolk, Kings and Queens counties of New York.

Active Ingredient:
 Imidacloprid 0.15%
 B-Cyfluthrin 0.05%
 Other Ingredients 99.80%
 Total 100.00%

*Also for Fleas and Ticks

**Listed Insects

NET CONTENTS 1.5Lb (680gm)

8169184-36 17050901

PRIMEROS AUXILIOS †

SI SE INGIERE	<ul style="list-style-type: none"> • Llamar inmediatamente a un médico o a un centro de control de envenenamiento para consultas sobre el tratamiento. • Hacer que la persona beba tragos de agua, si puede tragar. • No inducir el vómito a menos que lo indique un médico o un centro de control de envenenamiento. • No administrar nada por boca a una persona inconciente.
SI SE INHALA	<ul style="list-style-type: none"> • Mover a la persona al aire fresco. • Si la persona no respira, llame al 911 o a una ambulancia, luego hacer respiración artificial, preferentemente boca a boca. • Llamar a un médico o a un centro de control de envenenamiento para recibir asesoramiento adicional sobre el tratamiento.
EN CONTACTO CON LA PIEL	<ul style="list-style-type: none"> • Quitar la ropa contaminada. • Enjuagar la piel inmediatamente con abundante agua durante 15-20 minutos. • Llamar a un médico o el centro de control de envenenamiento para obtener asesoramiento médico.
EN CONTACTO CON LOS OJOS	<ul style="list-style-type: none"> • Mantener los ojos abiertos y enjuagar lenta y suavemente con agua durante 15 a 20 minutos. • Quitar los lentes de contacto, si las hubiera, después de los primeros 5 minutos, luego continuar con el enjuague. • Llamar a un médico o a un centro de control de envenenamiento para consultas sobre el tratamiento.
<p>NOTA: Cuando llame al centro de control de envenenamiento, tenga la etiqueta del producto a su alcance. Si acude a la guardia o al médico, lleve la etiqueta del producto para mostrársela al personal médico. Puede llamar al número gratuito 877-229-3763 para obtener información médica de emergencia.</p> <p>Ingredientes activos: 0,15% Imidacloprida [CAS # 138261-41-3] y 0,05% de Beta-ciflutrina [CAS # 68359-37-5]</p>	

Garantía de devolución de dinero: Si usted no está satisfecho con este producto, gustosamente le reembolsaremos el monto original del precio de compra.

READ THE LABEL FIRST!

QUICK FACTS

Indicaciones en español después de las de inglés

OPEN
Resealable Label
for Directions &
Precautions



- **Kills listed Insects Above & Below Ground**
- **Kills Ants Outdoors in Lawns and Around Homes**
- **Effective as a Spot Treatment for Ant Mounds**
- **Convenient, Ready to Use Shaker Bottle**

KILLS	Ants, Centipeds, Cockroaches, Crickets, Fire Ants, Fleas, Mole Crickets, Ticks ^{††} , and other listed pests
COVERAGE	For Ants, Fleas, and Ticks. Covers up to 1,500 sq ft.
WHERE TO USE	Lawns, Ground Covers, Flower Beds, Around Trees & Shrubs, and Around Homes
WHEN TO USE	Surface Pests: Whenever insects are present White Grubs: May thru July European crane fly larvae: Apply once, when adult insects are present in large numbers.
HOW MUCH TO USE	See directions
	For questions or comments, call toll-free 1-877-229-3724 or visit our website at www.BioAdvanced.com

ACTIVE INGREDIENTS:
Imidacloprid 0.15%
β-cyfluthrin 0.05%
OTHER INGREDIENTS ... 99.80%
TOTAL 100.00%

EPA Reg. No. 92564-13
EPA Est. No. indicated by 3rd and 4th digits of the batch number on this package. (65) = 432-TX-1 (46) = 5905-IA-01 (68) = 67572-GA-1 (77) = 070989-MO-001 (36) = 9198-OH-1M (79) = 5905-GA-01 (93) = 9198-OH-2B (89) = 9198-AL-1

8405685C 170509V1

*Also for Fleas and Ticks
†contains both contact and systemic insecticides
††This product will kill ticks present on treated surfaces. It may be necessary to use another registered product to treat trees and shrubs where ticks may also reside.



DIRECTIONS FOR USE

It is a violation of Federal law to use this product in a manner inconsistent with its labeling.

Before use, read and follow all label directions.

BEFORE YOU USE
FOR OUTDOOR RESIDENTIAL USE ONLY

Restrictions

- Do not apply near fish pools, ponds, streams, or lakes.
- Do not use food utensils such as teaspoons and measuring cups for food purposes after use with this insecticide.
- Keep people and pets away from treated area until it has been watered and allowed to dry.
- Do not use in vegetable gardens.
- Do not apply this product, by any application method, to linden, basswood, or other Tilia species.
- Do not apply more than 0.4 lbs of Imidacloprid per acre per year. This bottle contains [0.00225] lbs of Imidacloprid.



HOME PERIMETER TREATMENT

HOW TO USE	PESTS	Digger wasps	Scorpions
	Ants	Earwigs	Sowbugs
	Centipedes	Fleas	Spiders
	Cockroaches	Millipedes	Termites ^{†††}
	Crickets	Pillbugs	Ticks ^{††} (including deer ticks)
	^{††} This product will kill ticks present on treated surfaces. It may be necessary to use another registered product to treat trees and shrubs where ticks may also reside.		
	^{†††} This product will kill workers and winged reproductive forms of termites that enter into the treated areas. Use of this type of product to kill termites must not be considered a substitute for soil treatment of subterranean termites done by a professional pest control operator.		
	HOW MUCH TO APPLY	1/6 to 1/2 cup per 45 to 50 ft (2 to 3 ft band) 1.5 lbs of this product treats 1500 sq ft ants, fleas, and ticks; 1.5 lbs of this product treats 750 sq ft for all listed pests. For severe infestations of listed pests 1.5 lbs treats 500 sq ft. (cont'd)	

DIRECTIONS FOR USE (cont'd)

HOME PERIMETER TREATMENT (cont'd)

HOW TO USE (cont'd)	HOW TO APPLY
	Around the Exterior Perimeter of the House
	To keep these pests away from your home, apply granules in a band 2 to 3 feet wide around and up to the structure. Water in thoroughly after applying. To prevent pest damage, apply this product early--when pests are still young and easier to kill.
	SHAKER BOTTLE
	Starting from the outer wall of the house, evenly sprinkle a barrier 2-3 ft wide on the ground around the outside perimeter of the house. 1 shake will cover 5 sq ft for controlling ants, fleas, and ticks; 1 shake will cover 3 sq ft for controlling ant, fleas, ticks, and other listed pests on the label; 1 shake will cover 2 sq ft for heavy infestations of ant, fleas, ticks, and other listed pests on the label.

MOUND TREATMENT

HOW TO USE	PESTS	Ants	Digger wasps (Cicada killer)
	HOW MUCH TO APPLY	1 to 2 teaspoons (2 shakes) per mound or wasp burrow	
	HOW TO APPLY	For Ant Mounds or Wasp Burrows	
	Sprinkle 1 to 2 teaspoons (2 shakes) of granules over the ant mound or wasp burrow. Treat wasps at night, after they are back in their nest. Water in thoroughly after applying.		

TO CONTROL LISTED PESTS IN AND AROUND THE LAWN

HOW TO USE	PESTS	Annual Bluegrass weevil (hyperodes weevil)	Black Turfgrass Ataenius	Fleas
	Ants	Chiggers	Chinch Bugs	Grasshoppers
	Armyworms	Cutworms	Leafhoppers	Mealybugs
	Billbugs	European crane fly larvae		
				(cont'd)

DIRECTIONS FOR USE (cont'd)

TO CONTROL LISTED PESTS IN AND AROUND THE LAWN (cont'd)

HOW TO USE (cont'd)	PESTS (cont'd) Mole Crickets Mosquitoes Sod Webworms (lawn moths)	Ticks ^{††} (including deer ticks)	White Grubs (including larvae of Asiatic Garden Beetle, Black Turfgrass Ataenius, Chafers, Japanese Beetle, May or June Beetle, and Oriental Beetle)
	††This product will kill ticks present on treated surfaces. It may be necessary to use another registered product to treat trees and shrubs where ticks may also reside.		
HOW TO USE (cont'd)	HOW MUCH TO APPLY	1.5 lbs of this product treats 1500 sq ft for ants, fleas, and tick; 1.5 lbs of this product treats 750 sq ft for all listed pests. For severe infestations of listed pests 1.5 lbs treats 500 sq ft.	
	HOW TO APPLY	To be sure you cover lawn areas uniformly, first treat the border of the lawn then fill in the center. Make parallel passes, walking at a steady pace to ensure even distribution of the granules. Water thoroughly within a day after applying. To prevent pest damage, apply this product early—when pests are still young and easier to kill. TIP: For best control of white grubs, mole crickets, and European crane flies apply just before egg hatch. Contact your County Extension Agent for the ideal dates to apply in your area.	
	PESTS	Fire Ants	
HOW TO USE	HOW MUCH TO APPLY	1/4 cup (22 shakes) per mound.	
	NOTE:	If you do not have a 1/4 measuring cup, shake this product 22 times into a disposable non-drinking cup then pour the 1/4 cup of granules onto the fire ant mound.	
	HOW TO APPLY Fire Ant Mounds	Sprinkle evenly over mound. Treat new mounds as they appear. Water in thoroughly after applying.	

(cont'd)

DIRECTIONS FOR USE (cont'd)



TO CONTROL LISTED PESTS IN AND AROUND THE LAWN (cont'd)

APPLICATION RESTRICTIONS	<ul style="list-style-type: none">Apply this product directly to the lawn or garden area. Water treated area as directed on this label. Do not water to the point of run-off.Do not make applications during rain.Do not mow until the granules are thoroughly watered in.Application is prohibited directly into sewers or drains, or to any area like a gutter where drainage to sewers, storm drains, water bodies, or aquatic habitat can occur. Do not allow the product to enter any drain during or after application.
STORAGE & DISPOSAL	
PESTICIDE STORAGE	Store in original container in a cool, dry place, out of the reach of children, preferably in a locked storage cabinet.
PESTICIDE DISPOSAL 	If Empty: Non-refillable container. Do not refill or reuse this container. Place in trash or offer for recycling if available. If Partly Filled: Call your local solid waste agency or 1-877-229-3724 for disposal instructions. Never place unused product down any outdoor or indoor drain.
NOTICE: Research and testing have determined that the "Directions for Use" are appropriate for the proper use of this product under expected conditions. The Buyer assumes responsibility for lack of performance or safety if not used according to the directions.	
PRECAUTIONARY STATEMENTS	
ENVIRONMENTAL HAZARDS	<ul style="list-style-type: none">This pesticide is toxic to fish.To protect the environment, do not allow pesticide to enter or run off into storm drains, drainage ditches, gutters, or surface waters. Applying this product in calm weather when rain is not predicted for the next 24 hours will help to ensure that wind or rain does not blow or wash pesticide off the treatment area. Sweeping any product that lands on a driveway, sidewalk, or street, back onto the treated area of the lawn or garden will help to prevent run off to water bodies or drainage systems.Apply this product only as specified on this label.

¡LEER LA ETIQUETA ANTES DE UTILIZAR EL PRODUCTO!

DATOS RÁPIDOS

- Extermina los insectos del listado sobre y debajo del suelo.
- Extermina hormigas en el exterior en céspedes y alrededor de las casas.
- Efectivo como tratamiento localizado para hormigueros
- Conveniente botella mezcladora lista para usar

MATA	Hormigas, ciempiés, cucarachas, grillos, hormigas de fuego, pulgas, grillos topos, garrapatas ^{††} y otras plagas del listado.
COBERTURA	Para hormigas, pulgas y garrapatas. Cubre hasta 1.500 pies cuadrados.
DÓNDE USAR	Céspedes, cubresuelos, canteros de flores, alrededor de árboles y setos, y alrededor de casas.
CUÁNDO USAR	Plagas de superficie: Cuando haya insectos. Gusanos blancos: de mayo a julio Larvas de grúa mosca europea: aplicar una vez, cuando los insectos adultos estén presentes en grandes cantidades.
CUÁNTO USAR	Ver instrucciones
 	Para preguntas o comentarios, llame al número gratuito 1-877-229-3724 o visite nuestra página en línea www.BioAdvanced.com

INGREDIENTES ACTIVOS:	
Imidacloprid	0,15%
β-ciflutrina	0,05%
OTROS INGREDIENTES	99,80%
TOTAL	100,00%

*También para pulgas y garrapatas

†contiene ambos insecticidas de contacto y sistémico

††Este producto extermina garrapatas que están en las superficies tratadas. Puede ser necesario usar otro producto registrado para tratar árboles y setos donde también vivan las garrapatas.

INDICACIONES DE USO

Es una violación de la Ley Federal utilizar este producto de manera contraria a la indicada en la etiqueta.

Antes de usar, lea y siga las indicaciones cuando use el producto

ANTES DE USAR PARA USO RESIDENCIAL SOLAMENTE	Restricciones
	<ul style="list-style-type: none"> • No aplicar cerca de lagunas, estanques, arroyos o lagos con peces. • No usar utensilios de alimentos tales como cucharas o tazas medidoras en ninguna actividad relacionada con la alimentación luego de usarse con este insecticida. • Mantener a las personas y mascotas lejos del área tratada hasta que se haya regado y se seque. • No usar en huertas. • No aplicar este producto, mediante algún método de aplicación, a lino, tilo u otras especies de Tilia. • No aplicar más de 0.4 libras de Imidacloprid por acre por año. Esta botella contiene 0.00225 libras de Imidacloprid.



TRATAMIENTO PERIMETRAL DEL HOGAR

CÓMO USAR	PLAGAS														
	<table> <tr> <td>Hormigas</td> <td>Tijeretas</td> <td>Lepismas</td> </tr> <tr> <td>Ciempíes</td> <td>Pulgas</td> <td>Arañas</td> </tr> <tr> <td>Cucarachas</td> <td>Milpíes</td> <td>Termitas^{†††}</td> </tr> <tr> <td>Grillos</td> <td>Cochinillas</td> <td>Garrapatas^{††} (incluyendo garrapatas de ciervos)</td> </tr> <tr> <td>Avispas escavadoras</td> <td>Escorpiones</td> <td></td> </tr> </table>	Hormigas	Tijeretas	Lepismas	Ciempíes	Pulgas	Arañas	Cucarachas	Milpíes	Termitas ^{†††}	Grillos	Cochinillas	Garrapatas ^{††} (incluyendo garrapatas de ciervos)	Avispas escavadoras	Escorpiones
Hormigas	Tijeretas	Lepismas													
Ciempíes	Pulgas	Arañas													
Cucarachas	Milpíes	Termitas ^{†††}													
Grillos	Cochinillas	Garrapatas ^{††} (incluyendo garrapatas de ciervos)													
Avispas escavadoras	Escorpiones														

††Este producto extermina garrapatas que están en las superficies tratadas. Puede ser necesario usar otro producto registrado para tratar árboles y setos donde también vivan las garrapatas.

†††Este producto extermina obreras y formas reproductivas aladas de termitas que ingresan a las áreas tratadas. El uso de este tipo de productos para exterminar termitas no se considera un sustituto del tratamiento del suelo de termitas subterráneas realizado por una persona especializada en plagas.

CUÁNTO APLICAR

1/6 a 1/2 taza por cada 45 a 50 pies (banda de 2 a 6 pies)

(continuación)

INDICACIONES DE USO (continuación)

TRATAMIENTO PERIMETRAL DEL HOGAR (continuación)

CUÁNTO APLICAR (continuación)
1.5 libras de este producto trata 1500 pies cuadrados para hormigas, pulgas y garrapatas, 1.5 libras de este producto trata 750 pies cuadrados de todas las otras plagas de la lista.
En caso de infestaciones graves de las plagas de la lista 1.5 libras trata 500 pies cuadrados.

CÓMO APLICAR
Alrededor del perímetro exterior de la casa.
Para mantener las plagas fuera de su casa, aplique los gránulos en una franja de 2 a 3 pies de ancho alrededor de la estructura. Riegue bien después de la aplicación.
Para evitar el daño de plagas, aplique este producto cuando las plagas son jóvenes todavía y fáciles de exterminar.

BOTELLA MEZCLADORA
Empezando por la pared exterior de la casa, rocíe una barrera de 2-3 pies de ancho sobre el suelo en forma pareja en el perímetro exterior de la casa. 1 colocación cubrirá 5 pies cuadrados para controlar hormigas, pulgas y garrapatas; 1 colocación cubrirá 3 pies cuadrados para controlar hormigas, pulgas, garrapatas y otras plagas mencionadas en la lista de esta etiqueta; 1 colocación cubrirá 2 pies cuadrados para grandes infestaciones de hormigas, pulgas, garrapatas y otras plagas mencionadas en la lista de esta etiqueta.

TRATAMIENTO DE MONTÍCULOS

PLAGAS Hormigas Avispas excavadoras (Cicada)

CUÁNTO APLICAR
1 o 2 cucharadas (2 batidos) por montículo o nidos de avispas

CÓMO APLICAR
Para hormigueros o nidos de avispas
Rociar 1 o 2 cucharadas (2 batidos) de gránulos sobre el hormiguero o nido de avispa. Trate las avispas por la noche después de que hayan regresado a sus nidos.
Riegue bien después de la aplicación.

CÓMO USAR
(continuación)

CÓMO USAR

INDICACIONES DE USO (continuación)

PARA CONTROLAR PLAGAS DEL LISTADO DENTRO Y FUERA DEL CÉSPED

PLAGAS

Gorgojos anuales del Bluegrass (gorgojos hiperodes)	Gusanos cortadores Larvas de la tipula paludosa	Garrapatas†† (incluso las garrapatas de ciervo)
Hormigas	Pulgas Saltarinas	Gusanos blancos (incluso la larva del escarabajo asiático del jardín,
Gusanos soldados	Minadores foliares	escarabajo negro del césped, escarabajos,
Chinches	Chinches harinosas	escarabajos japoneses,
Escarabajo negro del césped	Grillos topo	escarabajos de mayo-junio, y escarabajos
Niguas	Mosquitos	orientales)
Chinches	Orugas de tierra (polillas del césped)	

††Este producto extermina garrapatas que están en las superficies tratadas. Puede ser necesario usar otro producto registrado para tratar árboles y setos donde también vivan las garrapatas.

CÓMO APLICAR
CUÁNTO APLICAR
1.5 libras de este producto trata 1500 pies cuadrados para hormigas, pulgas y garrapatas, 1.5 libras de este producto trata 750 pies cuadrados de todas las otras plagas de la lista.
En caso de infestaciones graves de las plagas de la lista 1.5 libras trata 500 pies cuadrados.

CÓMO APLICAR
Para estar seguro de cubrir uniformemente las áreas de césped, primero tratar los bordes, luego complete el centro. Haga aplicaciones paralelas, caminando a paso sostenido para garantizar la distribución pareja de los gránulos.
Riegue exhaustivamente al día de hacer la aplicación.
Para evitar daños por plagas, aplicar el producto temprano cuando las plagas aún son jóvenes y más fáciles de matar.

CONSEJO: Para un mejor control de los gusanos blancos, grillos topo y tipulas paludosas aplique antes de que inicien la incubación. Comuníquese con el Representante de Extensión del Condado para saber las fechas propicias para realizar la aplicación en su área.

(continuación)

CÓMO USAR

INDICACIONES DE USO (continuación)

PARA CONTROLAR PLAGAS DEL LISTADO DENTRO Y FUERA DEL CÉSPED (continuación)

CÓMO USAR	PLAGAS Hormigas de fuego
	CÓMO APLICAR 1/4 taza (22 batidos) por hormiguero. NOTA: Si no tiene una taza medidora de 1/4, agite este producto 22 veces en una taza desechable. Luego vierta 1/4 taza de gránulos sobre el hormiguero de hormigas de fuego
RESTRICCIONES DE APLICACIÓN	CÓMO APLICAR Hormigueros de hormigas de fuego Rocíe sobre el hormiguero en forma uniforme. Trate los nuevos hormigueros cuando aparecen. Riegue bien después de la aplicación.
	<ul style="list-style-type: none">• Aplicar este producto directamente sobre el césped o el área del jardín. Regar el área tratada según lo indicado en la etiqueta. No regar hasta el punto de escurrimiento.• No aplicar cuando llueve.• No cortar el césped hasta que los gránulos hayan sido regados.• Se prohíbe la aplicación de este producto directamente en cloacas o alcantarillados, o cualquier otra área como canaletas donde haya un desagüe a alcantarillados, bocas de tormenta, cursos de agua o hábitat acuático. No permitir que el producto ingrese a un desagüe durante o después de la aplicación.

ALMACENAMIENTO Y ELIMINACIÓN

ALMACENAMIENTO DEL PESTICIDA Almacenar en el contenedor original en un lugar fresco y seco, fuera del alcance de los niños, preferentemente en un gabinete bajo llave.

CÓMO DESECHAR EL PESTICIDA

Si está vacío: Contenedor no reusable. No llenar ni volver a utilizar este contenedor. Colocar el contenedor vacío en la basura o entregarlo para reciclar si fuera posible.
Si está parcialmente lleno: Llamar a la agencia local de residuos sólidos o al número gratuito 1-877-229-3724 para obtener indicaciones para la eliminación. Nunca colocar el producto sin utilizar debajo de algún desagüe interno o externo.

NOTA: Las pruebas y las investigaciones han determinado que las "Indicaciones de Uso" son las adecuadas para el uso apropiado de este producto bajo las condiciones previstas. El Comprador asume la responsabilidad por la falta de rendimiento o seguridad si el producto no es utilizado según las indicaciones de uso.

MANTENER FUERA DEL ALCANCE DE LOS NIÑOS DECLARACIONES DE PRECAUCIÓN

PRECAUCIÓN Riesgos para los seres humanos y animales domésticos

- Perjudicial si se ingiere, inhala o absorbe por la piel.
- Causa moderada irritación en la vista.
- Evitar contacto con la piel, los ojos o la ropa.
- Lavar bien las manos con agua y jabón después del uso y antes de comer, beber, comer chicle o usar tabaco.
- Quitar la ropa contaminada y lavarla bien antes de volverla a usar.

RIESGOS AMBIENTALES

- Este producto es tóxico para los peces.
- Para proteger el medio ambiente, no permitir que el pesticida ingrese o se escurra en las bocas de tormenta, zanjas, alcantarillas o aguas superficiales. La aplicación de este producto cuando el clima esté calmo y no haya probabilidad de lluvia para las próximas 24 horas garantizará que el viento o la lluvia no dispersen o escurran el pesticida del área de tratamiento. Si se realiza el barrido del producto que se acumula en entradas de auto, veredas, o calles hacia el área tratada del césped o jardín ayudará a evitar el escurrimiento a cursos de agua o sistemas de drenaje.
- Aplique este producto solamente como se especifica en la etiqueta.



COMPLETE BRAND
ANT KILLER PLUS*
 Ready-To-Spread Granules

This product contains SBM Life Science Corp.'s proprietary 2-way action Granules†. BioAdvanced's 2-way action controls turf pests like ants, fleas, and ticks plus soil pests like grubs in one easy step. It not only kills existing listed soil pests, but also keeps on protecting for up to 90 days. Keeping the yard, lawn, and around your home free of listed nuisance pests has never been easier.

PRECAUTIONARY STATEMENTS

CAUTION Hazards to Humans and Domestic Animals

- Harmful if swallowed, inhaled or absorbed through skin.
- Causes moderate eye irritation.
- Avoid contact with skin, eyes, or clothing.
- Wash hands thoroughly with soap and water after handling and before eating, drinking, chewing gum, or using tobacco.
- Remove contaminated clothing and wash clothing before reuse.

FIRST AID †

- | | |
|---------------------|--|
| IF SWALLOWED | <ul style="list-style-type: none"> • Call a poison control center or doctor immediately for treatment advice. • Have person sip a glass of water if able to swallow. • Do not induce vomiting unless told to do so by a poison control center or doctor. • Do not give anything by mouth to an unconscious person. |
| IF INHALED | <ul style="list-style-type: none"> • Move person to fresh air. • If person is not breathing, call 911 or an ambulance, then give artificial respiration, preferably by mouth-to-mouth, if possible. • Call a poison control center or doctor for further treatment advice. |
| IF ON SKIN | <ul style="list-style-type: none"> • Take off contaminated clothing. • Rinse skin immediately with plenty of water for 15-20 minutes. • Call a poison control center or doctor for treatment advice. |
| IF IN EYES | <ul style="list-style-type: none"> • Hold eye open and rinse slowly and gently with water for 15 to 20 minutes. • Remove contact lenses, if present, after the first 5 minutes, then continue rinsing eye. • Call a poison control center or doctor for treatment advice. |

NOTE: When calling poison control center, have this product label accessible. If seeking treatment at an emergency room or doctor's office, bring this product label to show medical personnel. **You may call toll-free 877-229-3763 for medical emergency information.**
 Active Ingredient: 0.15% Imidacloprid [CAS # 138261-41-3] and 0.05% Beta-Cyfluthrin [CAS # 68359-37-5].

Money Back Guarantee: If you are not satisfied with this product, we will gladly refund your original purchase price. *Also for Fleas and Ticks

EPA Reg. No. 92564-13 †contains both contact and systemic insecticides

EPA Est. No. indicated by 3rd and 4th digits of the batch number on this package. (65) = 432-TX-1 (46) = 5905-IA-01 (68) = 67572-GA-1 (77) = 070989-MO-001 (36) = 9198-OH-1M (79) = 5905-GA-01 (93) = 9198-OH-2B (89) = 9198-AL-1

Distributed by: SBM Life Science Corp.
 1001 Winstead Drive, Suite 500, Cary, NC 27513 BioAdvanced is a trademark of SBM Life Science Corp.

PRESS TO RESEAL

84056656170509V1



.5" x 1.5"
OPTIONAL BOTTLE STICKER