

For Residential Lawn, Home Perimeter,
Ornamental & Flower Gardens and Home
Garden Use Only

Solo para usar en céspedes residenciales,
perímetros de las casas, jardines ornamentales,
de flores y huertos caseros



Lawn Insect KILLER GRANULES

INSECTICIDA GRANULADO
PARA CÉSPED

Kills 50+ Listed Insects

- Controls Ants, Fleas, Ticks & other listed insects/bugs
- Kills Listed Insects Above & Below The Ground
- Fast-Acting & Odor Free
 - Mata más de 50 insectos indicados
 - Mata los insectos indicados arriba y abajo de la tierra
 - Controla hormigas, pulgas, garrapatas y otros insectos indicados
 - De acción rápida y sin olor



Active Ingredient:	
Bifenthrin*	0.1%
Other Ingredients	99.9%
Total	100.0%

*Cis isomers 97% minimum, trans isomers 3% maximum.

Net Wt 10 lb (4.54 kg)

KEEP OUT OF REACH OF CHILDREN

CAUTION See additional precautionary statements on back of bag.

MANTÉNGASE FUERA DEL ALCANCE DE LOS NIÑOS

PRECAUCIÓN Consulte la parte posterior de la bolsa para conocer las declaraciones preventivas adicionales.



Lawn Insect KILLER GRANULES

INSECTICIDA GRANULADO PARA CÉSPED
Net Wt 10 lb (4.54 kg)

For Residential Lawn, Home Perimeter,
Ornamental & Flower Gardens and Home
Garden Use Only

Solo para usar en céspedes residenciales,
perímetros de las casas, jardines ornamentales,
de flores y huertos caseros



Lawn Insect

KILLER GRANULES

INSECTICIDA GRANULADO
PARA CÉSPED

Kills 50+ Listed Insects

- Controls Ants, Fleas, Ticks & other listed insects/bugs
- Kills Listed Insects Above & Below The Ground
- Fast-Acting & Odor Free

Mata más de 50 insectos
Mata los insectos indicados arriba
y abajo de la tierra

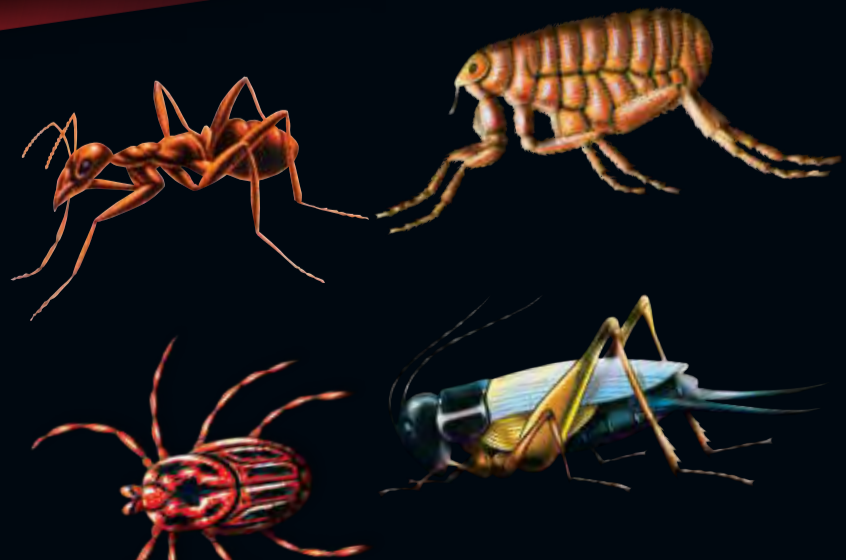

Fast-Acting & Odor Free

- Mata más de 50 insectos indicados
- Controla hormigas, pulgas, garrapatas y otros insectos indicados
- Mata los insectos indicados arriba y abajo de la tierra
- De acción rápida y sin olor



Active Ingredient:

Bifenthrin*	0.1%
Other Ingredients	99.9%
Total	100.0%

*Cis isomers 97% minimum, trans isomers 3% maximum.

Net Wt 10 lb (4.54 kg)

KEEP OUT OF REACH OF CHILDREN

CAUTION See additional precautionary statements on back of bag.

MANTÉNGASE FUERA DEL ALCANCE DE LOS NIÑOS

PRECAUCIÓN Consulte la parte posterior de la bolsa para conocer las declaraciones preventivas adicionales.



Lawn Insect KILLER GRANULES

INSECTICIDA GRANULADO PARA CÉSPED

Net Wt 10 lb (4.54 kg)

FIRST AID	
IF SWALLOWED:	<ul style="list-style-type: none"> • Call a Poison Control Center or doctor immediately for treatment advice. • Have person sip a glass of water if able to swallow. • Do not induce vomiting unless told to do so by the Poison Control Center or doctor. • Do not give anything by mouth to an unconscious person.
IF IN EYES:	<ul style="list-style-type: none"> • Hold eye open and rinse slowly and gently with water for 15-20 minutes. • Remove contact lenses, if present, after the first 5 minutes, then continue rinsing eye. • Call a Poison Control Center or doctor for treatment advice.
Have the product container or label with you when calling a Poison Control Center or doctor, or going for treatment. You may also contact us at 1-800-897-8524 for emergency medical treatment information	
NOTE TO PHYSICIAN: This product is a pyrethroid. If large amounts have been ingested, milk, cream and other digestible fats and oils may increase absorption and so should be avoided.	

PRECAUTIONARY STATEMENTS

HAZARDS TO HUMANS AND DOMESTIC ANIMALS

CAUTION. Harmful if swallowed. Causes moderate eye irritation. Avoid contact with eyes or clothing. Wash thoroughly with soap and water after handling and before eating, drinking, chewing gum, or using tobacco or using the toilet.

ENVIRONMENTAL HAZARDS

This pesticide is extremely toxic to fish and aquatic invertebrates. To protect the environment, do not allow pesticide to enter or run off into storm drains, drainage ditches, gutters or surface waters. Applying this product in calm weather when rain is not predicted for the next 24 hours will help to ensure that wind or rain does not blow or wash pesticide off the treatment area. Sweeping any product that lands on a driveway, sidewalk or street back onto the treated area of the lawn or garden will help to prevent runoff to water bodies or drainage systems.

DIRECTIONS FOR USE

It is a violation of Federal law to use this product in a manner inconsistent with its labeling.

In New York, this product may NOT be applied to any grass or turf area (lawns) within 100 ft of a water body (lake, pond, river, stream, wetland or drainage ditch).

In New York State, do make a single repeat application of this product if there are signs of renewed insect activity, but not sooner than two weeks after the first application.

Do not allow children or pets to enter the area until dry. • Application is prohibited directly into sewers or drains, or to any area like a gutter where drainage to sewers, storm drains, water bodies or aquatic habitat can occur. Do not allow the product to enter any drain during or after application. • Apply this product directly to the lawn or garden area. Water treated area as directed on this label. Do not water to the point of runoff. • Do not make applications during the rain.

LAWN, HOME PERIMETER, ORNAMENTALS & FLOWER GARDENS

Surface-Feeding Insects

Real-Kill® Lawn Insect Killer Granules is intended to control:

- Ants, including
 - Carpenter
 - Red Harvester
 - Odorous Pyramid
- Pharaoh (Sugar)
- Fire Ants, Foraging Fire Ants

- Armyworms including
 - Fall Armyworms

- Billbugs including
 - Bluegrass Billbugs

- Cutworms including
 - Black Cutworms

- Weevils including
 - Hyperodes and Bluegrass

Other insects include:

- Chiggers, Chinch Bugs, Cockroaches, Crickets, Earwigs, Grasshoppers, Mealybugs, Pillbugs, Silverfish, Sod Webworms (Lawn Moth) and Sowbugs.

Application Instructions: Apply this product evenly at the rate of 1.2 to 2.4 lb per 1,000 sq ft by using any handheld or power-operated gravity or rotary type spreader designed for the application of granular materials. A 10 lb bag should treat up to 8,333 sq ft. • This product should be applied when insects first appear. If suitable signs of renewed insect activity become apparent and re-treatment becomes necessary, applications must be limited to no more than one application per seven-day period and at the instructed rate to obtain best results. Best results will be obtained by thoroughly watering the treated area immediately after application.

Argentine Ants, Black Turf Ants, Black Turfgrass Ataenius, Fleas (including Cat Fleas), Leafhoppers, Spiders (including Brown Recluse Spiders) and Ticks (including Brown Dog Ticks)	Evenly apply 2.4 lb of product over a 1,000 sq ft area (or 3.84 oz over a 100 sq ft area). Irrigate or water thoroughly immediately after application.
Centipedes, Millipedes, Pavement Ants	Uniformly apply 4.8 lb product over a 1,000 sq ft area (or 7.68 oz over a 100 sq ft area). Irrigate or water thoroughly immediately after application.
Mole Crickets (including Tawny Mole Crickets)	Uniformly apply 2.4 to 4.8 lb product over a 1,000 sq ft area (or 3.84 to 7.68 oz over a 100 sq ft area). Treat Mole Crickets in late spring. Irrigate or water thoroughly immediately after application.
Fire Ant Mounds	Gently sprinkle ½ cup of product over, and 2 ft around, each mound. To maximize product performance, slowly and gently water in 1 to 2 gal of water to limit runoff from the mound and reduce the chance of disturbing the ants.
Food utensils such as tablespoons/teaspoons must not be used for food purposes after use in measuring pesticides.	

SPREADER TIPS

Spreader	Spreader Settings: Pounds of Product per 1,000 sq ft			Directions
	1.2	2.4	4.8	
Scotts® AccuGreen® Drop Spreader	3¾	5½	10¼	Mow lawn first if grass is tall enough to touch the bottom of the spreader. First apply two header strips. Operate spreader the longest way of the lawn. Overlap wheel marks to ensure uniform feeding. Shut off spreader when you have reached the header strips or stopped.
Scotts® SpeedyGreen® Rotary	3½	5¼	7½	Shut off spreader anytime you stop. For complete coverage, make each pass about 5 ft from the previous one so some overlapping occurs. Avoid applying this product on flower, vegetable and shrub plantings.

When using other spreaders, calibrate the spreader settings based on the manufacturer's recommendations.

Ornamental Flower Beds (Outdoor)

Pests Controlled: Ants, Crickets, Earwigs, Grasshoppers, Spiders and Ticks.

Application Instructions: Evenly apply ½ lb of this product for every 500 sq ft (or 2 oz for every 50 sq ft area). Repeat application as necessary only if there are signs of renewed insect activity. Repeat applications must be limited to no more than once per seven days.

Home-Invading Insects - Barrier Treatment Around House Foundations

Pests Controlled: Ants, Chiggers, Crickets, Earwigs, Grasshoppers, Spiders and Ticks.

Application Instructions: Apply a 2-foot band of this product next to the house foundation. Use ½ lb for each 500 sq ft (2 ft x 250 ft) (or 2 oz for each 50 sq ft (2 ft x 25 ft)). Repeat applications every two weeks only if there are signs of renewed insect activity.

PRIMEROS AUXILIOS

SI SE INGIERE:	<ul style="list-style-type: none"> • Llame inmediatamente a un centro de control de envenenamientos o a un médico para recibir instrucciones de tratamiento. • Si la persona puede tragar, haga que beba poco a poco un vaso de agua. • No induzca el vómito a menos que así lo indique un centro de control de envenenamientos o un médico. • No administre nada por la boca a una persona que haya perdido el conocimiento.
SI ENTRA EN CONTACTO CON LOS OJOS:	<ul style="list-style-type: none"> • Mantenga los ojos abiertos y enjuague con agua lentamente, con cuidado, durante 15 a 20 minutos. • Si hay lentes de contacto, retírelos después de los primeros 5 minutos, luego continúe enjuagando los ojos. • Llame a un centro de control de envenenamientos o a un médico para recibir instrucciones de tratamiento.
Cuando llame a un centro de control de envenenamientos o a un médico, o intente obtener tratamiento, tenga a la mano el envase o la etiqueta del producto. También puede llamarnos al 1-800-897-8524 para obtener información acerca del tratamiento médico de urgencia.	
NOTA PARA EL MÉDICO: Este producto es un piretroido. Si se han ingerido grandes cantidades, la leche, crema y otras grasas y aceites comestibles pueden aumentar la absorción, por lo que deben evitarse.	

DECLARACIONES PREVENTIVAS

RIESGOS PARA LOS SERES HUMANOS Y LOS ANIMALES DOMÉSTICOS

PRECAUCIÓN. Nocivo si se ingiere. Causa irritación moderada a los ojos. Evite el contacto con los ojos o la ropa. Lávese muy bien con agua y jabón después de manipularlo y antes de comer, beber, masticar chicle, o usar tabaco o usar el baño.

RIESGOS PARA EL MEDIO AMBIENTE

Este pesticida es extremadamente tóxico para los peces y los invertebrados acuáticos. Para proteger el medio ambiente, no permita que el pesticida entre o se escurra por drenajes pluviales, zanjas de drenaje, cunetas ni aguas superficiales. Aplicar este producto cuando no haya viento y no se anticipa lluvia en las siguientes 24 horas ayudará a asegurar que ni el viento ni la lluvia arrastren o quiten el pesticida de la zona de tratamiento. Barrer el producto que caiga en los caminos de entradas de automóviles, aceras o la calle y regresarlo a la zona de tratamiento del jardín o césped ayudará a evitar que escurra a masas de agua o sistemas de drenaje.

MODO DE EMPLEO

Se considera una violación a la ley federal usar este producto de una manera que no sea la indicada en la etiqueta.

En Nueva York, este producto NO puede aplicarse al césped o pasto que esté a 100 pies de un cuerpo de agua (lago, estanque, río, arroyo, pantano o zanja de drenaje).

En el Estado de Nueva York, aplique este producto solo una segunda vez si nuevamente hay indicios de insectos, pero no antes de dos semanas a partir de la primera aplicación.

No permita que los niños ni las mascotas entren en la zona hasta que seque. • Se prohíbe la aplicación directa a alcantarillas o drenajes, así como a cualquier zona similar a una cuneta en la que pueda producirse el drenaje a alcantarillas, drenajes pluviales, masas de agua o hábitats acuáticos. No permita que el producto entre en ningún drenaje durante o después de su aplicación. • Aplique este producto directamente al césped o zona del jardín. Riegue la zona tratada como se indica en esta etiqueta. No riegue hasta el punto de escurrimiento. • No realice aplicaciones durante lluvias.

CÉSPED, PERÍMETRO DE LA CASA, JARDINES ORNAMENTALES Y DE FLORES

Insectos que se alimentan de la superficie del césped

El **Insecticida en gránulos para césped Real-Kill®** está hecho para controlar:

Hormigas, incluyendo

- Carpinteras
- Cosechadoras rojas
- Olorosas, pirámide recolectoras
- Faraonas (azúcar)
- Hormigas bravas, hormigas bravas recolectoras

Gusanos soldados incluyendo

- Gusanos cogolleros

Gorgojos incluyendo

- Gorgojos de pasto azul

Gusanos cortadores incluyendo

- Gusanos negros

Gorgojos incluyendo

- Gorgojos del género Hyperodes y de pasto azul

Otros insectos que incluyen:

- Ácaros de la cosecha, chinches, cucarachas, grillos, tijeretas, saltamontes, cochinitas harinosas, cochinitas, lepismas, orugas tejedoras del césped (pollita del césped) y cochinitas de la humedad.

Instrucciones de aplicación: Aplique uniformemente este producto a una dosis de 1.2 a 2.4 libras por cada 1,000 pies cuadrados; utilice un difusor ya sea manual o eléctrico tipo giratorio o de gravedad diseñado para aplicar material granulado. Una bolsa de 10 libras debería tratar hasta 8,333 pies cuadrados. • Este producto se debe aplicar cuando los insectos empiecen a aparecer por primera vez. Si empieza a haber indicios de nueva actividad de los insectos o si es necesario reaplicar el producto, se debe limitar a no más de una aplicación en un lapso de siete días y en la dosis recomendada para obtener los mejores resultados. Se obtendrán los mejores resultados al regar bien el área tratada inmediatamente después de haberlo aplicado.

Hormigas argentinas, hormigas negras del césped, escarabajo negro del césped del género Ataenius, pulgas (incluyendo las pulgas de gato), saltarillas, arañas (incluyendo la reclusa parda) y garrapatas (incluyendo las garrapatas marrones del perro)	Aplique uniformemente 2.4 libras del producto en un área de 1,000 pies cuadrados (o 3.84 onzas en un área de 100 pies cuadrados). Riegue abundantemente inmediatamente después de aplicar.
Ciempies, milipies, hormigas del pavimento	Aplique uniformemente 4.8 libras del producto en un área de 1,000 pies cuadrados (o 7.68 onzas en un área de 100 pies cuadrados). Riegue abundantemente inmediatamente después de aplicar.
Grillos topo (incluyendo los grillos topos leonados)	Aplique uniformemente de 2.4 a 4.8 libras del producto en un área de 1,000 pies cuadrados (o de 3.84 a 7.68 onzas en un área de 100 pies cuadrados). Trate a los grillos topo a finales de la primavera. Riegue abundantemente inmediatamente después de aplicar.
Hormigueros de hormigas bravas	Esperar ½ taza de producto por encima y a 2 pies alrededor de cada hormiguero. Para maximizar el rendimiento del producto, vierta suave y lentamente de 1 a 2 galones de agua para limitar el escurrimiento del hormiguero y reducir la posibilidad de alterar a las hormigas.
Los utensilios para alimentos como cucharas/cucharitas no se deben usar con alimentos después de utilizarlos para medir pesticidas.	

CONSEJOS PARA EL USO DEL DIFUSOR

Difusor	Ajustes del difusor: Libras de producto por 1,000 pies cuadrados			Indicaciones
	1.2	2.4	4.8	
Difusor por gravedad Scotts® AccuGreen®	3¾	5½	10¼	Corte el césped primero si está tan alto que toca el fondo del difusor. Aplique primero dos franjas de encabezado. Opere el difusor lo más alejado del césped. Superponga las marcas de las ruedas para asegurar una cobertura uniforme. Apague el difusor cuando llegue a las franjas de encabezado o cuando se detenga.
Rotario Scotts® SpeedyGreen®	3½	5¼	7½	Apague el difusor cada vez que usted se detenga. Para obtener una cobertura completa, realice cada pasada aproximadamente a 5 pies de la anterior para sobrepasarlas. Evite aplicar este producto en sembrados de flores, hortalizas y arbustos.

Cuando use otros difusores, calibre los ajustes del difusor de acuerdo con las recomendaciones del fabricante.

Lechos de flores ornamentales (exterior)

Insectos nocivos que controla: Hormigas, grillos, tijeretas, saltamontes, arañas y garrapatas.

Instrucciones de aplicación: Aplique de forma pareja ½ libra de este producto por cada 500 pies cuadrados (o 2 onzas por cada área de 50 pies cuadrados). Repita la aplicación cuando sea necesario, solo si hay nuevos indicios de insectos. Las aplicaciones de repetición deben limitarse a no más de una cada siete días.

Insectos invasores del hogar - Tratamiento de barrera en los alrededores de los cimientos de la casa

Insectos nocivos que controla: Hormigas, ácaros de la cosecha, grillos, tijeretas, saltamontes, arañas y garrapatas.

Instrucciones de aplicación: Aplique una franja de 2 pies de este producto junto a los cimientos de la casa. Use ½ libra por cada 500 pies cuadrados (2 pies x 250 pies) (o 2 onzas por cada 50 pies cuadrados (2 pies x 25 pies)). Repita las aplicaciones cada dos semanas solo si hay nuevos indicios de insectos.

